

Montag Stiftung Jugend und Gesellschaft | SOS Weimar | 2021

SCHULBAU OPEN SOURCE

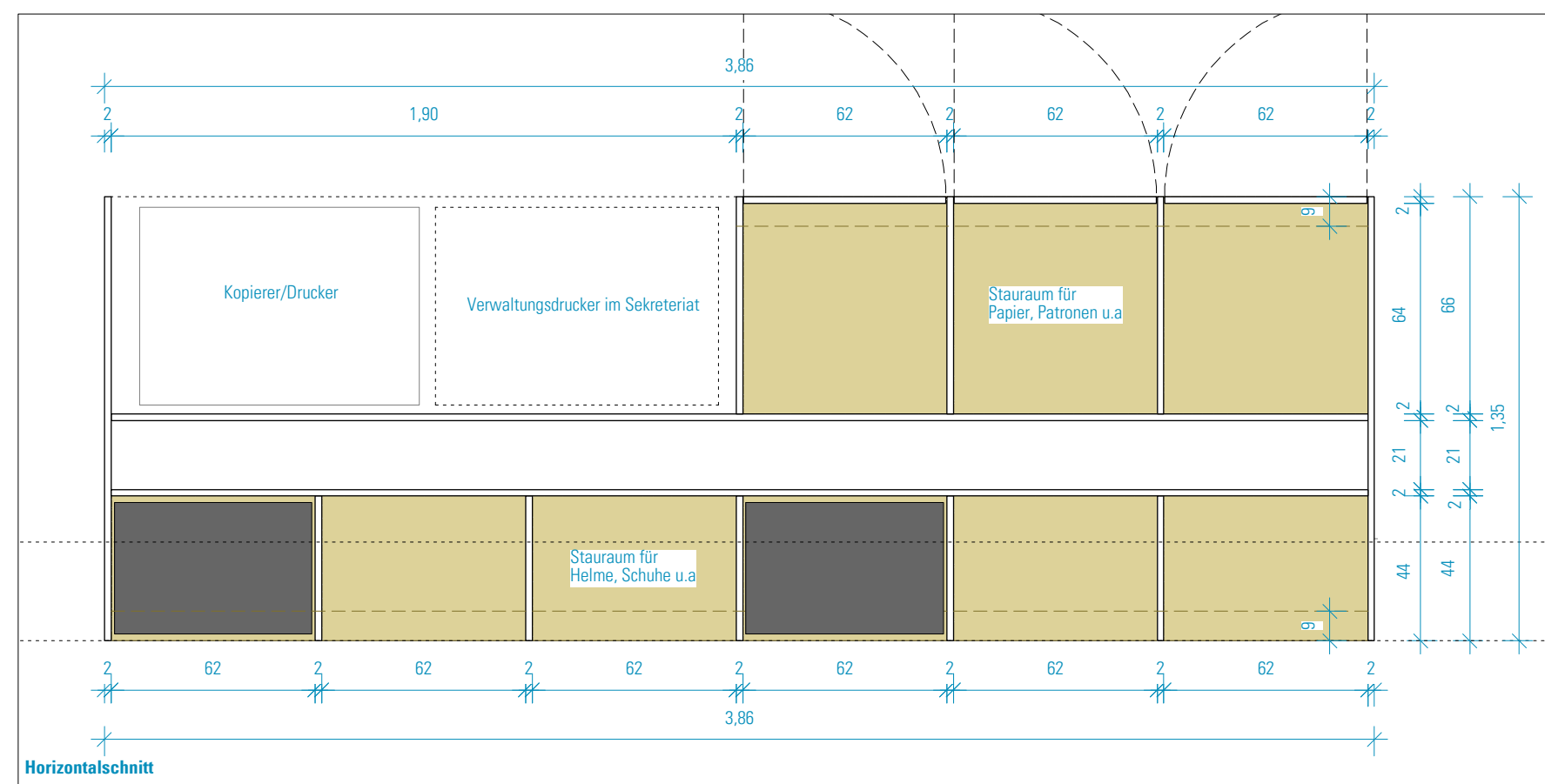
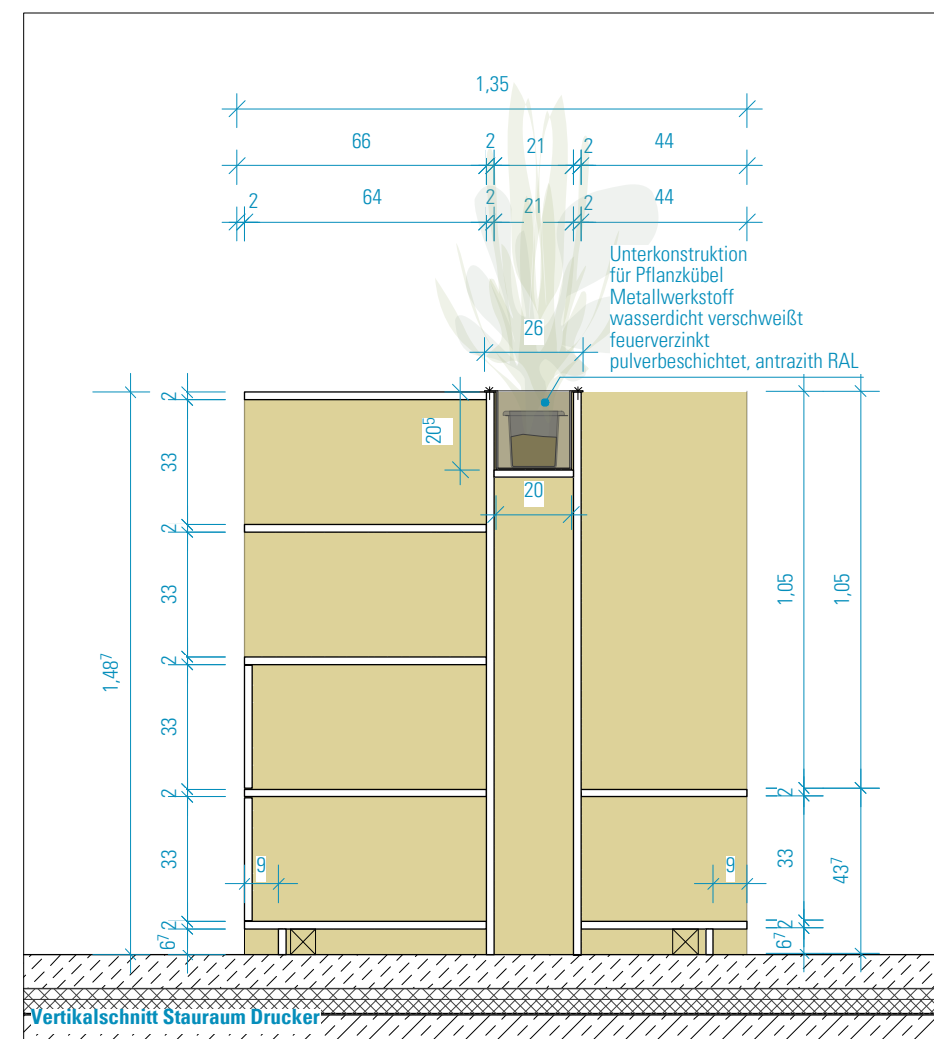
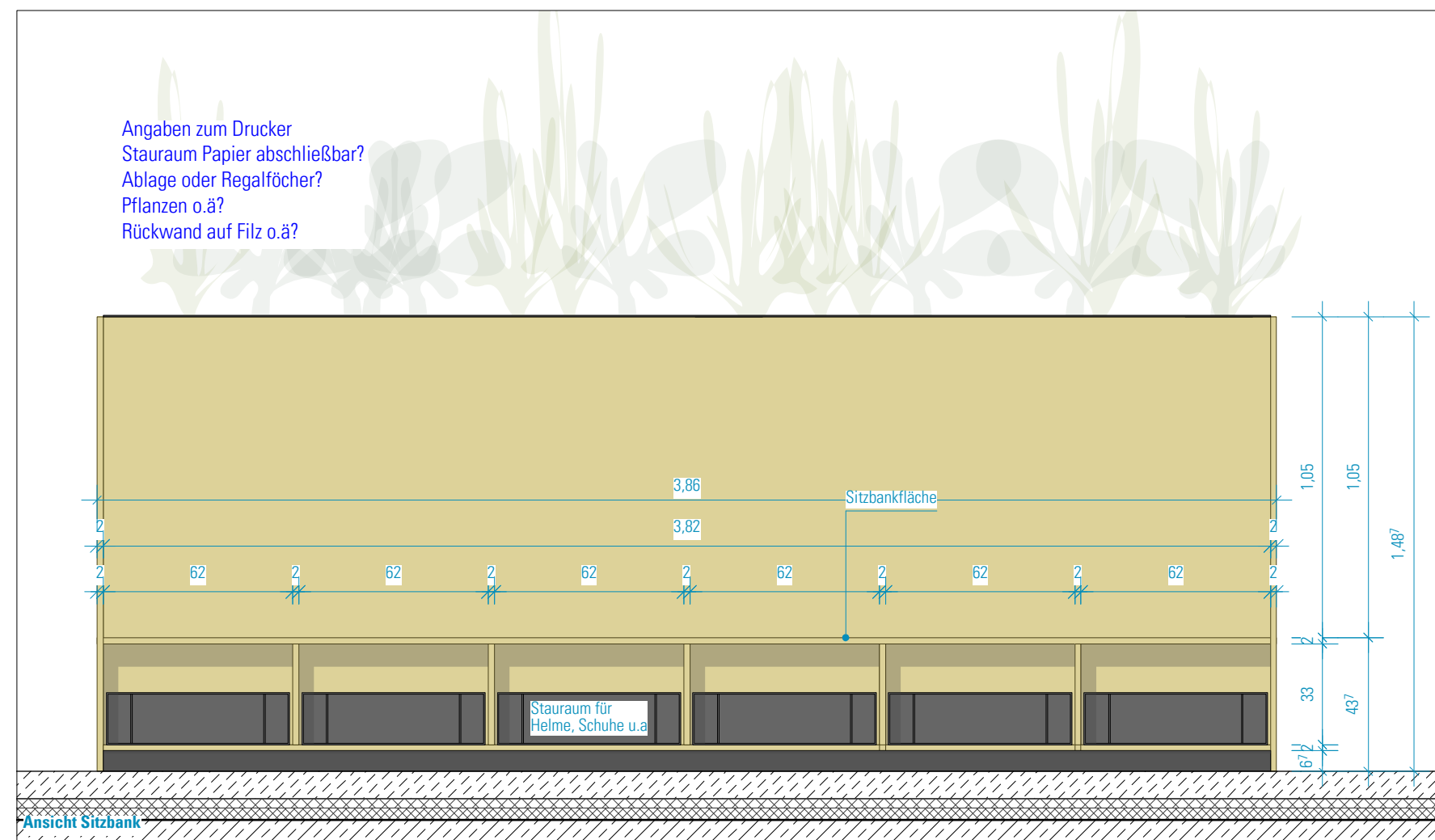
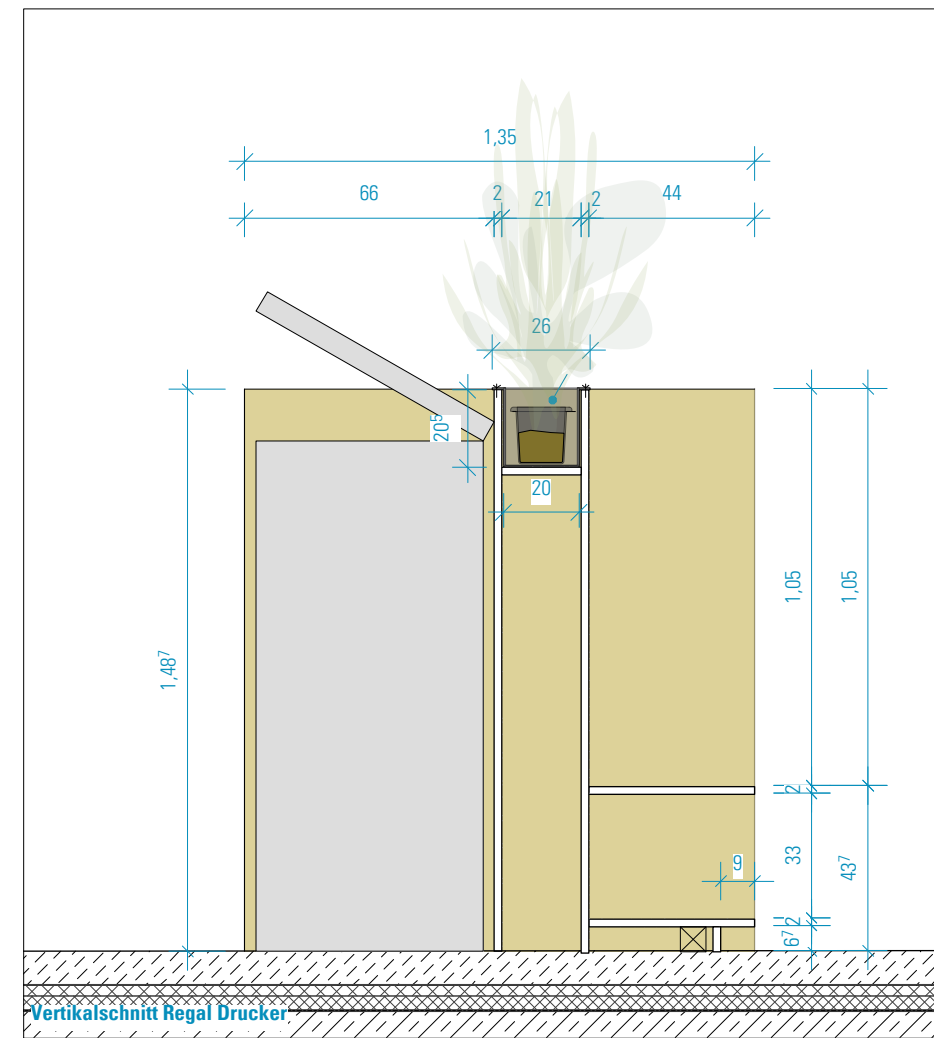
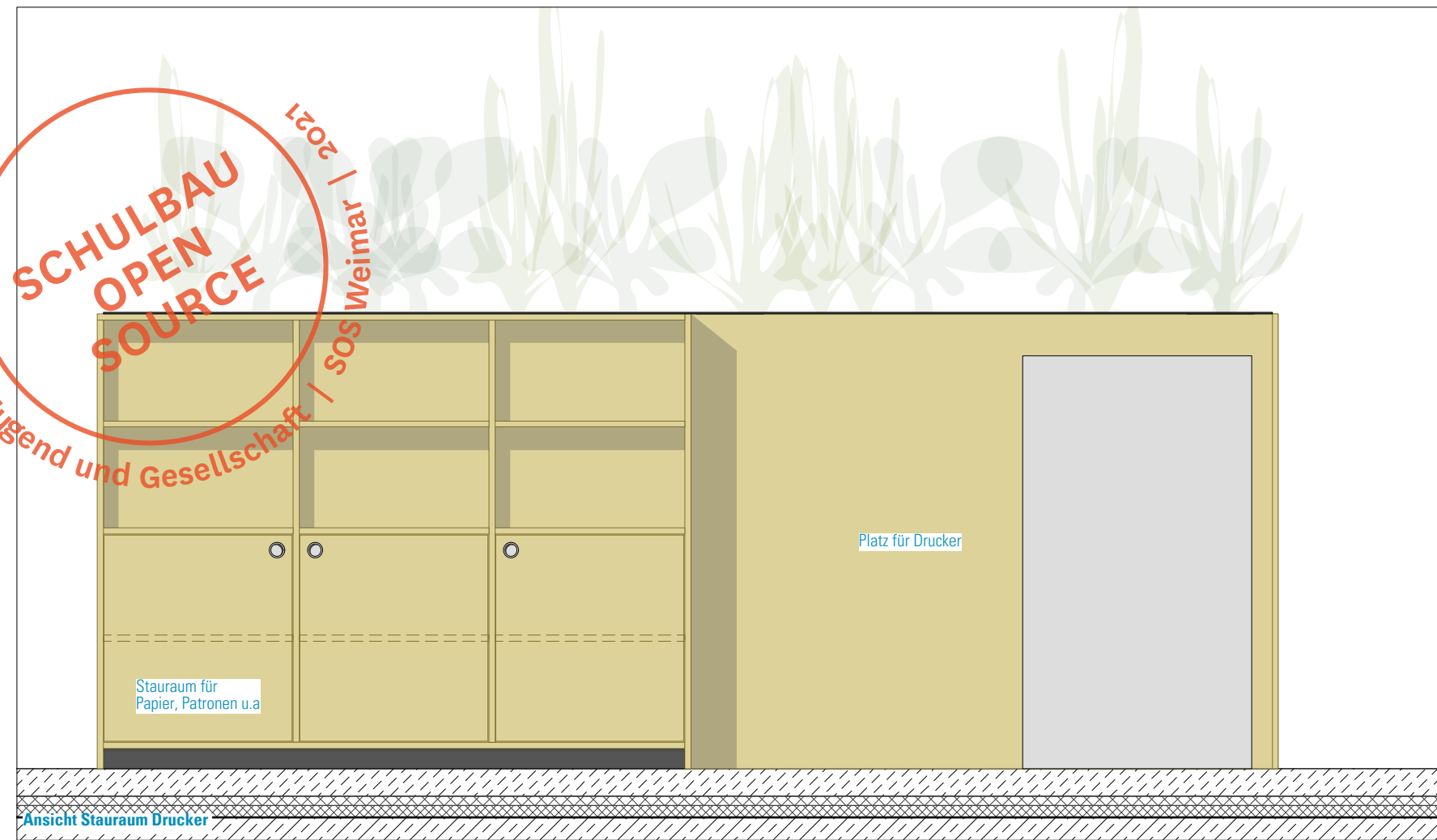

HINWEISE: Alle Maße sind von den Ausführenden verantwortlich zu prüfen. Abweichungen und Unstimmigkeiten jeglicher Art sind vor der Ausführung der Bauleitung mitzuteilen. Der Plan gilt nur in Zusammenhang mit der Statik und den entsprechenden Schalplänen. Sämtliche Höhenangaben beziehen sich auf ± 0,00 bzw. m ü.NN.

Index	Änderung	Bearbeiter	Datum

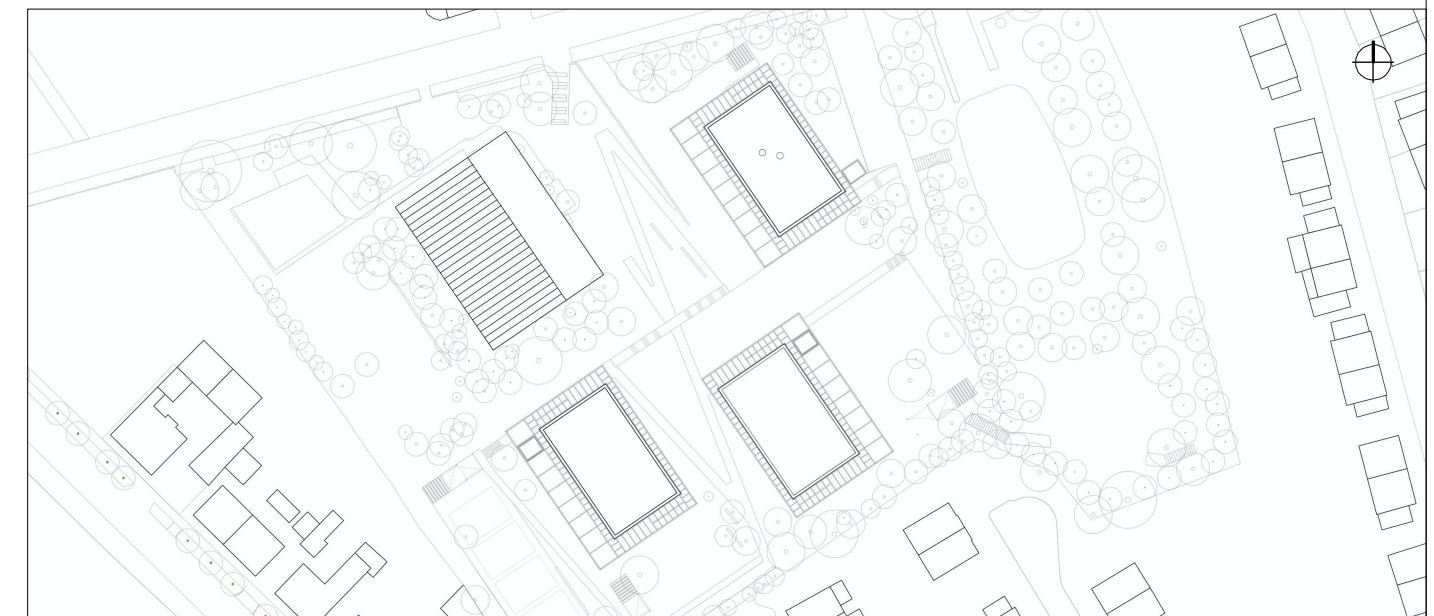

Projekt:
SCHULBAU OPEN SOURCE
Neubau Schule am Hartwege 2 - 99425 Weimar

Planinhalt:
AUSFÜHRUNGSPLANUNG
Loose Möblierung | Garderobe Verwaltung

Kooperationspartner:
IBA Thüringen
Auenstrasse 9, 99510 Apolda

Montag Stiftung Jugend und Gesellschaft
Adenauerallee 127, 53113 Bonn

Bauherrenschaft:
Stadt Weimar
Schwanseestraße 17
99423 Weimar

weimar
Kulturstadt Europas

.....
Unterschrift Bauherrenschaft

Entwurfsverfasser:
gernot schulz : architektur GmbH
Vorgebirgstraße 338
50969 Köln

gernot schulz : architektur
GmbH

.....
Unterschrift Entwurfsverfasser

Format: ISO A2	Maßstab: 1:20	Erstellt am: 03.05.2023	Erstellt von: SW	Status: VA	Index Nr.: 00	Index vom: 18.08.23
-------------------	------------------	----------------------------	---------------------	---------------	-------------------------	-------------------------------

Projekt-Nr.:
2618

Plan-Nr.:
855-GSA-SOS-LP5-20-DE-LM-BTA-V-00_