

**HINWEISE:** Alle Maße sind von den Ausführenden verantwortlich zu prüfen. Abweichungen und Unstimmigkeiten jeglicher Art sind vor der Ausführung der Bauleitung mitzuteilen. Der Plan gilt nur in Zusammenhang mit der Statik und den entsprechenden Schalplänen. Sämtliche Höhenangaben beziehen sich auf ± 0,00 bzw. m ü.NN.

Index	Änderung	Bearbeiter	Datum

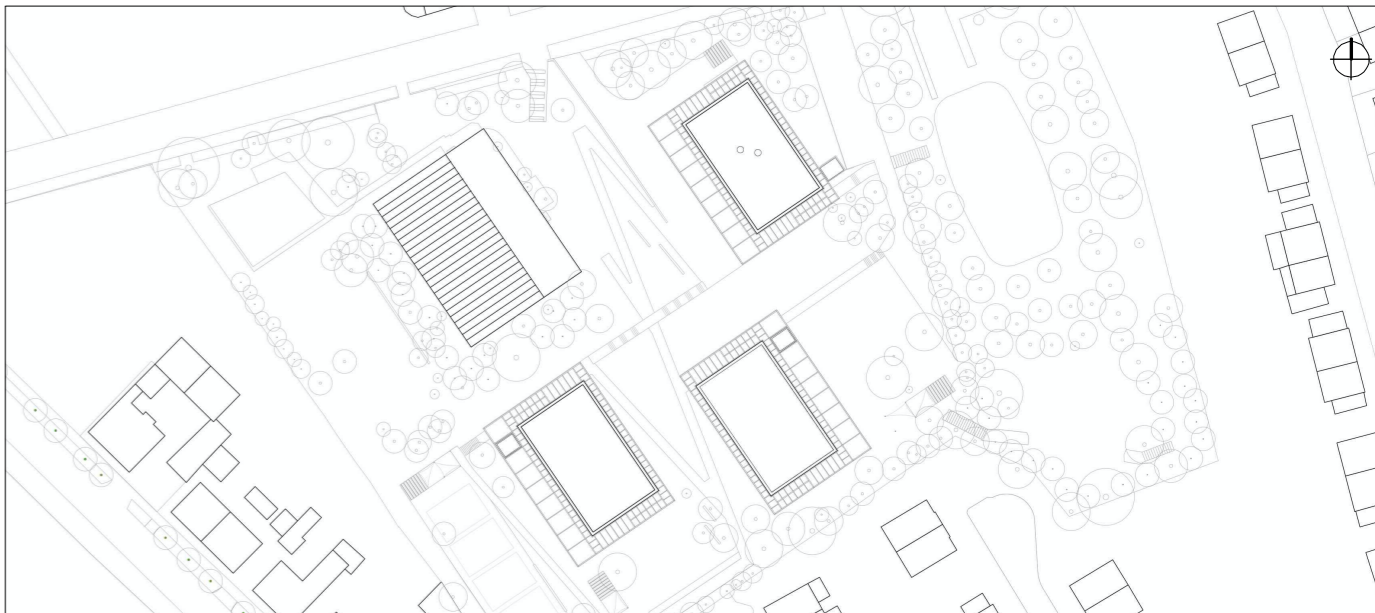

Projekt:  
**SCHULBAU OPEN SOURCE**  
 Neubau Schule am Hartwege 2 - 99425 Weimar

Planinhalt:  
**AUSFÜHRUNGSPLANUNG**  
**Lose Möblierung | Bibliotheksregal**

Kooperationspartner:  
 IBA Thüringen  
 Auenstrasse 9, 99510 Apolda

Montag Stiftung Jugend und Gesellschaft  
 Adenauerallee 127, 53113 Bonn

Bauherrenschaft:  
 Stadt Weimar  
 Schwanseestraße 17  
 99423 Weimar



.....  
 Unterschrift Bauherrenschaft

Entwurfsverfasser:  
 gernot schulz : architektur GmbH  
 Vorgebirgstraße 338  
 50969 Köln

gernot schulz : architektur  
 GmbH

.....  
 Unterschrift Entwurfsverfasser

Format: ISO A2	Maßstab: 1:20	Erstellt am: 18.04.2023	Erstellt von: VA	Status: VA	Index Nr.: <b>00</b>	Index vom: <b>18.08.2023</b>
Projekt-Nr. 2618	Plan-Nr.: <b>862-GSA-SOS-LP5-20-DE-LM-BTA-V-00</b>					