

Montag Stiftung Jugend und Gesellschaft  
**SCHULBAU OPEN SOURCE**  
 202 | SOS Weimar

**Hinweis:**  
 Detail noch in Abstimmung  
 mit TGA und TGW

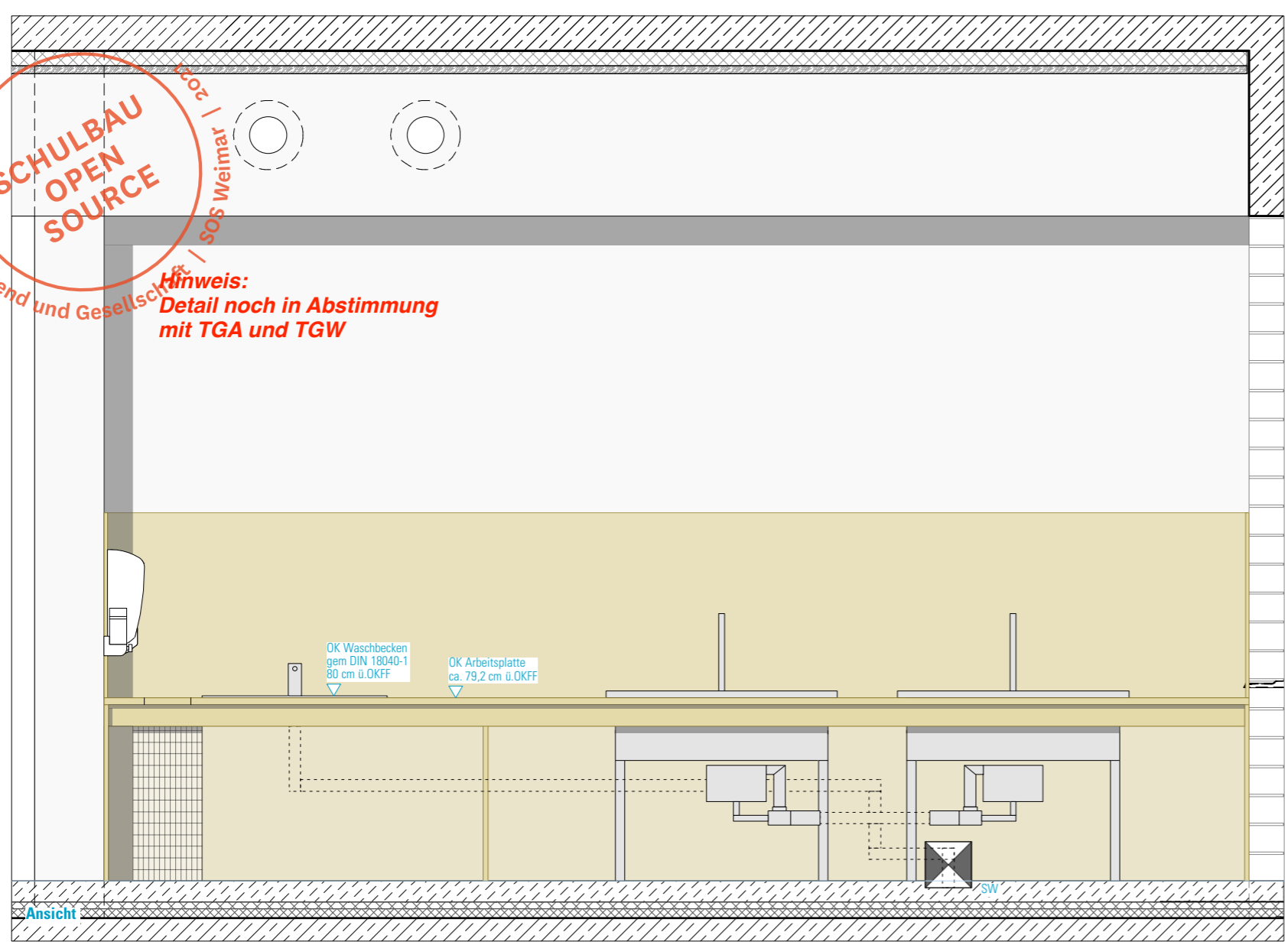

Ansicht

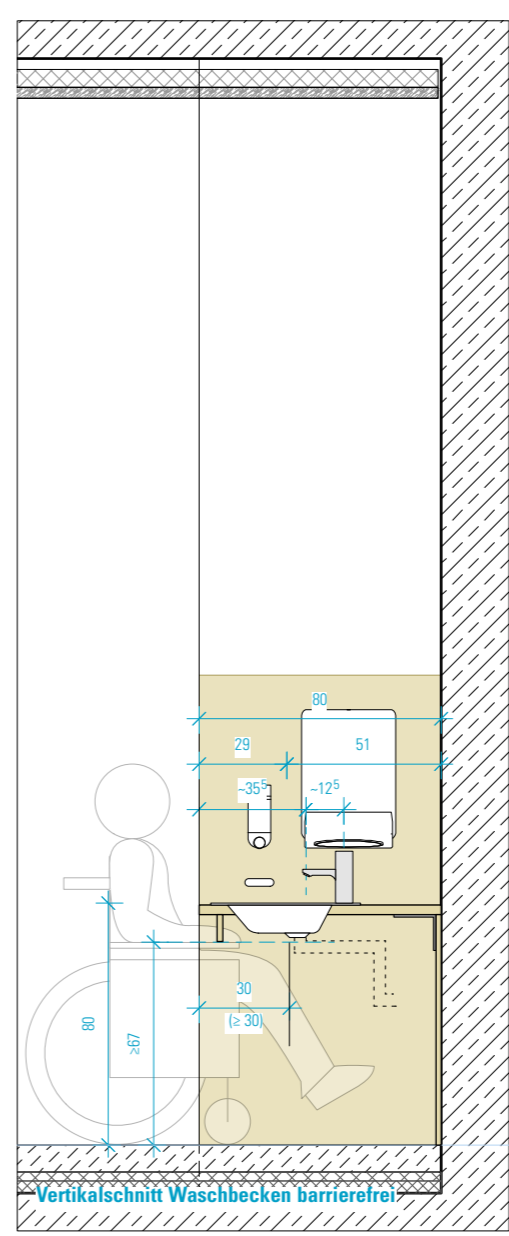

Vertikalschnitt Waschbecken barrierefrei

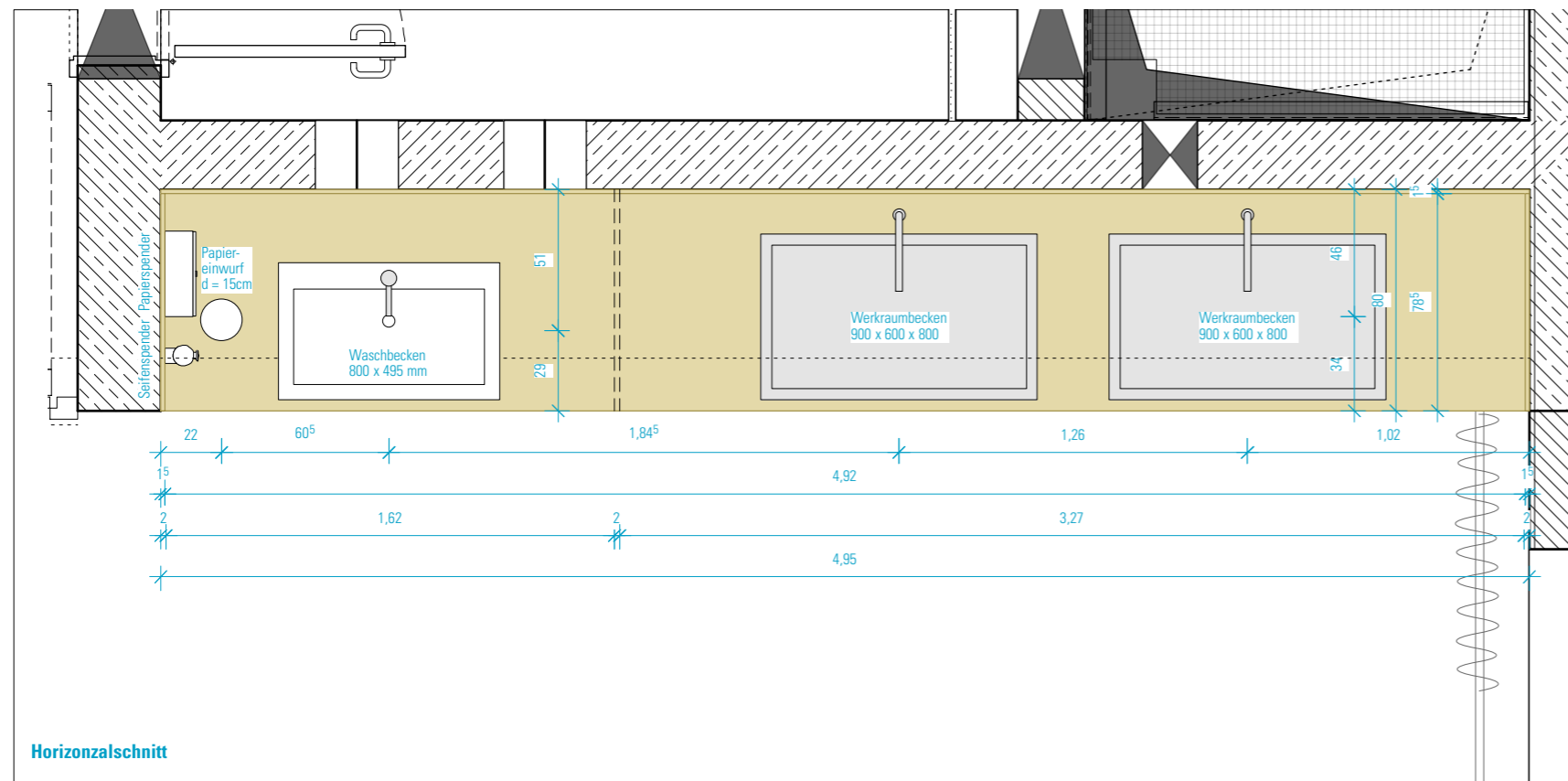

Horizontalschnitt

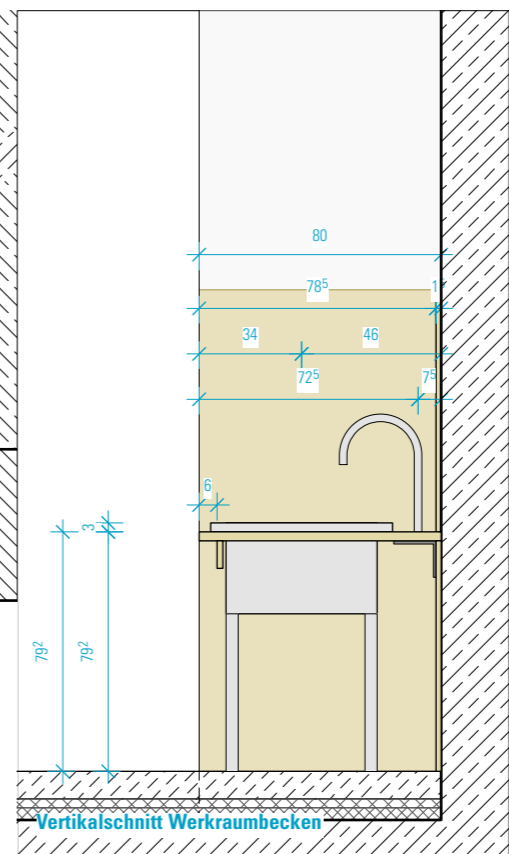

Vertikalschnitt Werkraumbenken

**HINWEISE:** Alle Maße sind von den Ausführenden verantwortlich zu prüfen. Abweichungen und Unstimmigkeiten jeglicher Art sind vor der Ausführung der Bauleitung mitzuteilen. Der Plan gilt nur in Zusammenhang mit der Statik und den entsprechenden Schalplänen. Sämtliche Höhenangaben beziehen sich auf ± 0,00 bzw. m ü.NN.

| Index | Änderung | Bearbeiter | Datum |
|-------|----------|------------|-------|
|       |          |            |       |
|       |          |            |       |
|       |          |            |       |
|       |          |            |       |
|       |          |            |       |

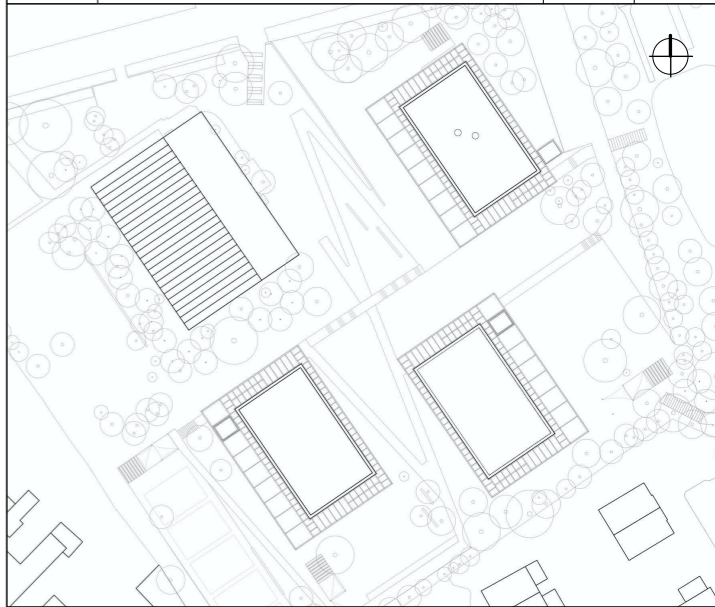

Projekt:  
**SCHULBAU OPEN SOURCE**  
 Neubau Schule am Hartwege 2 - 99425 Weimar

Planinhalt:  
 AUSFÜHRUNGSPLANUNG  
**Lose Möblierung | Möbel Waschtischplatte Werkstatt**

Kooperationspartner:  
 IBA Thüringen  
 Auenstrasse 9, 99510 Apolda  
 Montag Stiftung Jugend und Gesellschaft  
 Adenauerallee 127, 53113 Bonn

Bauherrenschaft:  
 Stadt Weimar  
 Schwanseestraße 17  
 99423 Weimar



Entwurfsverfasser:  
 gernot schulz : architektur GmbH  
 Vorgebirgstraße 338  
 50969 Köln  
 gernot schulz : architektur GmbH

| Format: | Maßstab: | Erstellt am: | Erstellt von: | Status: | Index Nr.: | Index vom: |
|---------|----------|--------------|---------------|---------|------------|------------|
| ISO A3  | 1:25     | 18.08.2023   | SW            | VA      | 00         | 18.08.2023 |

| Projekt-Nr.: | Plan-Nr.:                         |
|--------------|-----------------------------------|
| 2618         | 867-GSA-SOS-LP5-25-DE-LM-BTB-V-01 |