

Montag Stiftung Jugend und Gesellschaft / SOS Weimar

SCHULBAU  
OPEN  
SOURCE

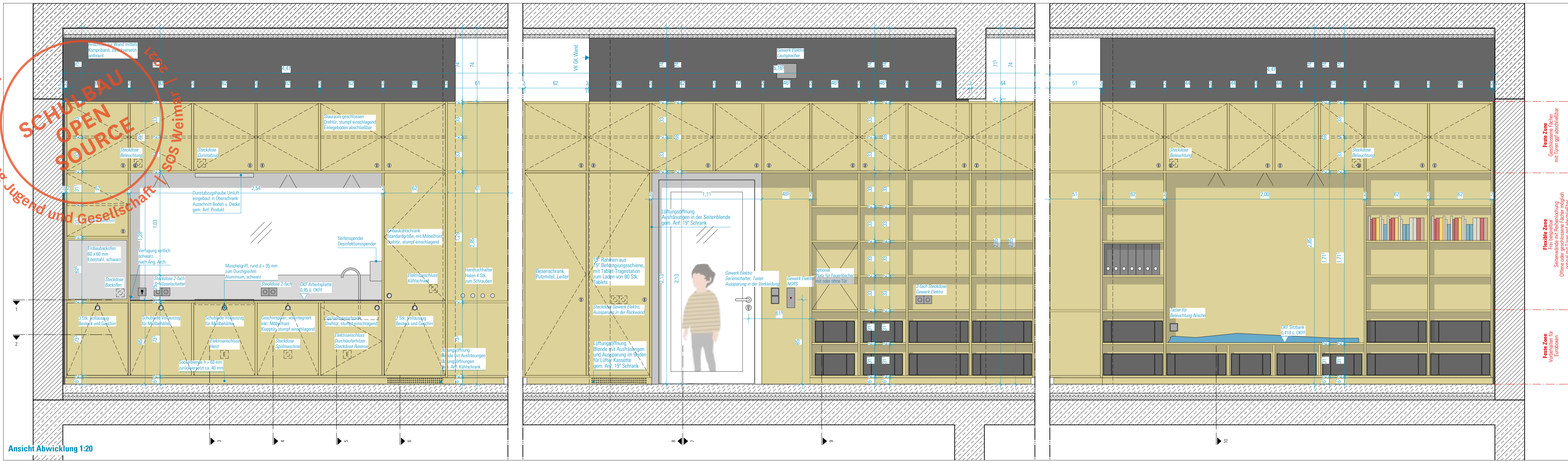

Ansicht Abwicklung 1:20

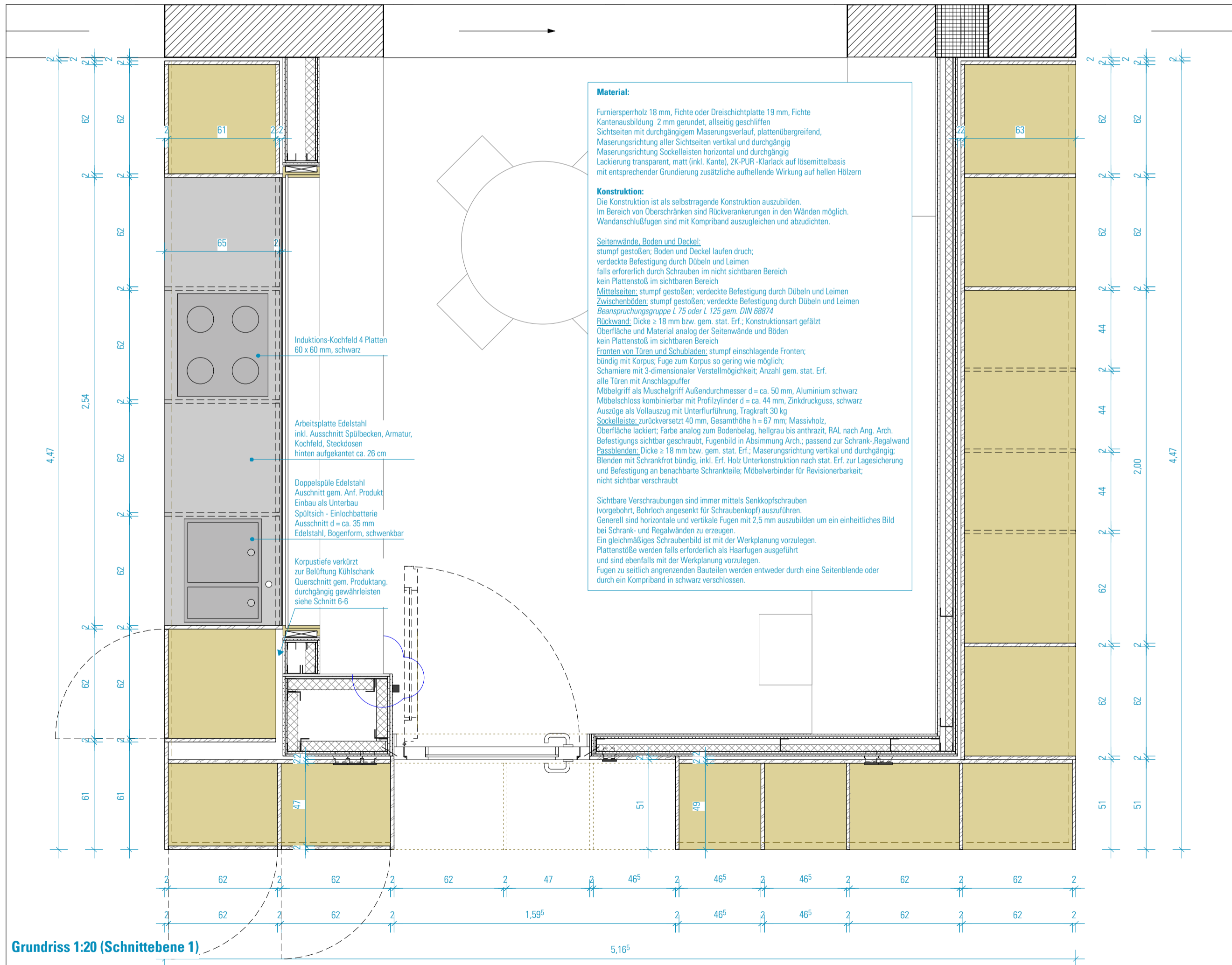

Grundriss 1:20 (Schnittebene 1)

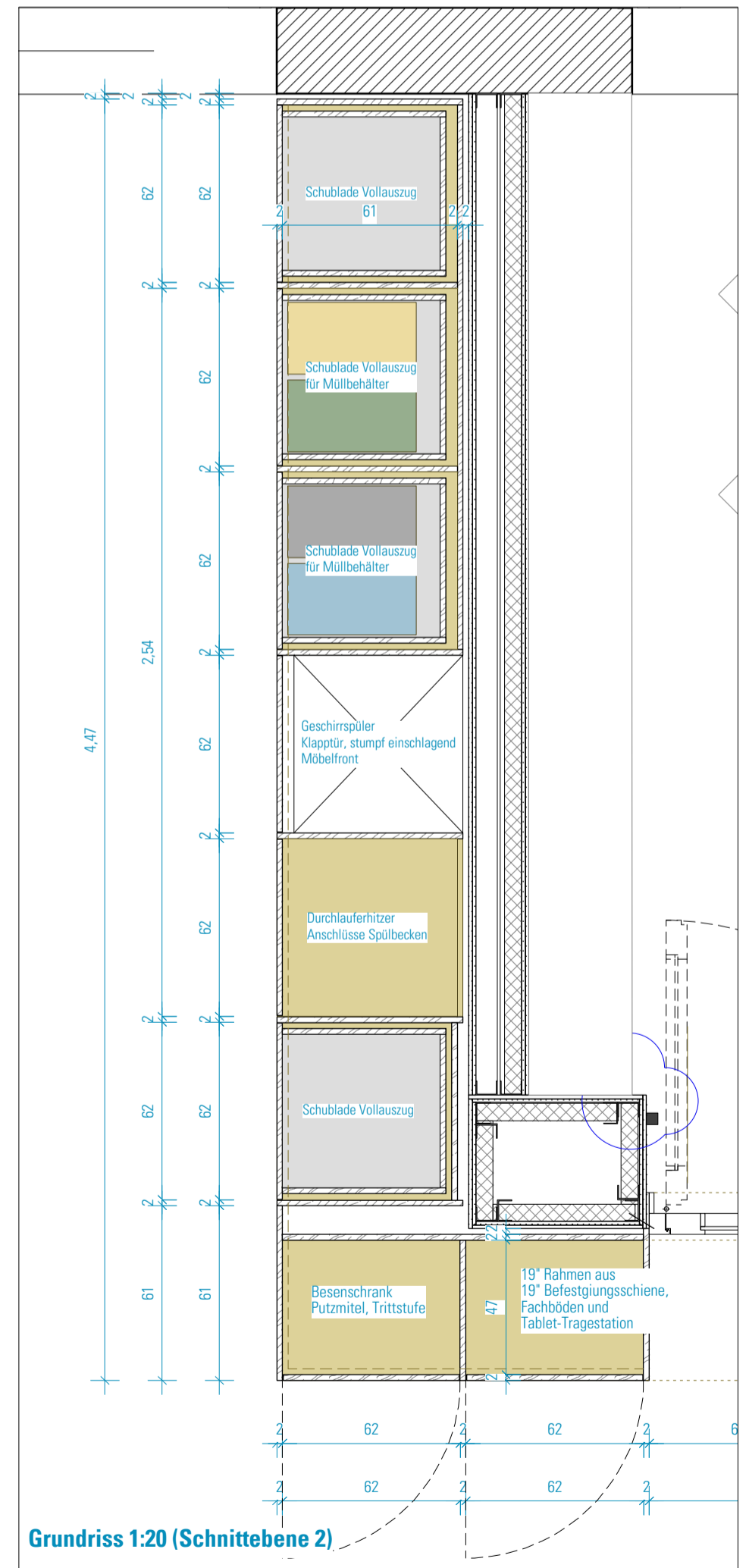

Grundriss 1:20 (Schnittebene 2)

**ALLGEMEINE HINWEISE:**  
Alle in den Zeichnungen angegebenen Maße, sowie von den Raummaßen abhängige Möbelmaße sind vor der Erstellung der Werkplanung vom AN eigenverantwortlich vor Ort zu prüfen. Unstimmigkeiten sind mit der Planung/der Bauleitung zu erörtern und ggf. freigeben zu lassen.  
Die Kalt- und Warmwasserversorgung sowie festverdrahtete Elektroanschlüsse erfolgt bauseits.

**HINWEISE:** Alle Maße sind von den Ausführenden verantwortlich zu prüfen. Abweichungen und Unstimmigkeiten jeglicher Art sind vor der Ausführung der Bauleitung mitzuteilen. Der Plan gilt nur in Zusammenhang mit der Statik und den entsprechenden Schalplänen. Sämtliche Höhenangaben beziehen sich auf ± 0,00 bzw. m ü. NN.

Index	Änderung	Bearbeiter	Datum

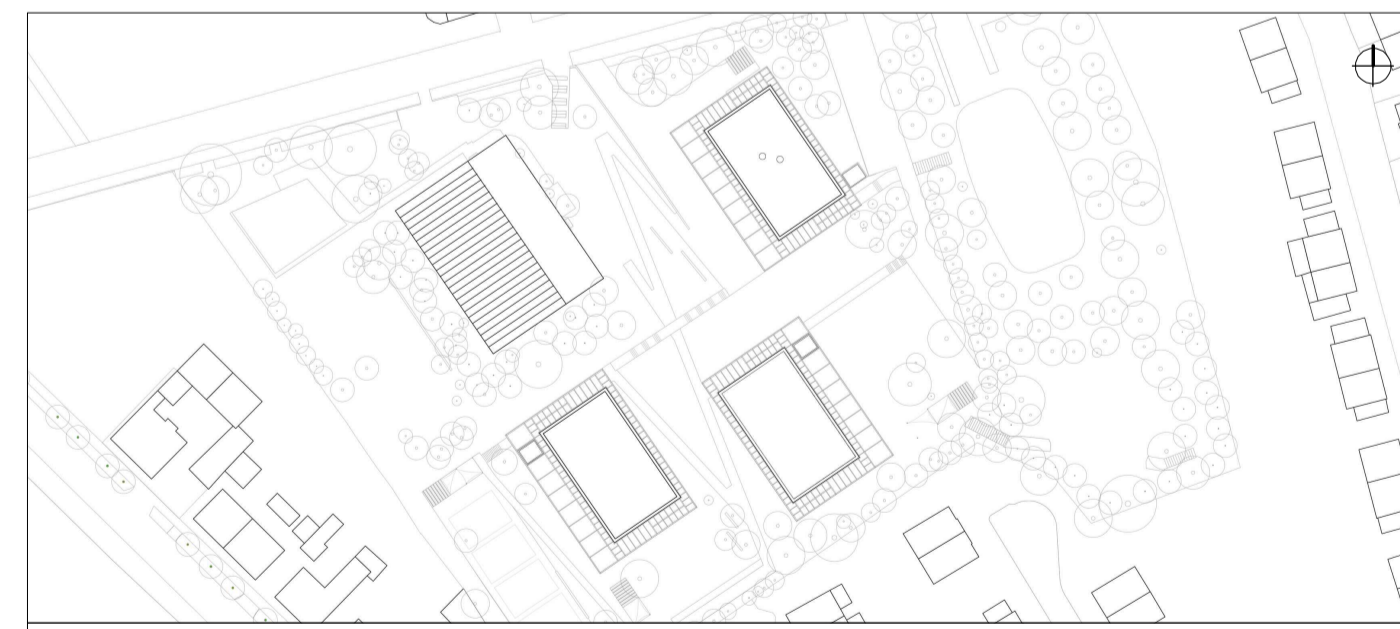

Projekt:  
**SCHULBAU OPEN SOURCE**  
Neubau Schule am Hartwege 2 - 99425 Weimar

Planinhalt:  
**AUSFÜHRUNGSPLANUNG**  
**Feste Möblierung - Teambx BTC**

Kooperationspartner:  
IBA Thüringen  
Auenstrasse 9, 99510 Apolda  
Montag Stiftung Jugend und Gesellschaft  
Adenauerallee 127, 53113 Bonn

Bauherrschafft:  
Stadt Weimar  
Schwanseestraße 17  
99423 Weimar

**weimar**  
Kulturstadt Europas

Unterschrift Bauherrschafft

Entwurfverfasser:  
gernot schulz : architektur GmbH  
Vorgebirgstraße 338  
50969 Köln

gernot schulz : architektur GmbH

Unterschrift Entwurfverfasser

Format:	Maßstab:	Erstellt am:	Erstellt von:	Status:	Index Nr.:	Index vom:
ISO A1	1:20	28.07.22	SW	VA	VA	09.09.22
Projekt-Nr.:	Plan-Nr.:	870-GSA-SOS-LP5-20-DE-FM-BTC-V-00				
2618						