

2021 | SOS Weimar |
 SCHULBAU OPEN SOURCE
 Montag Stiftung Jugend und Gesellschaft

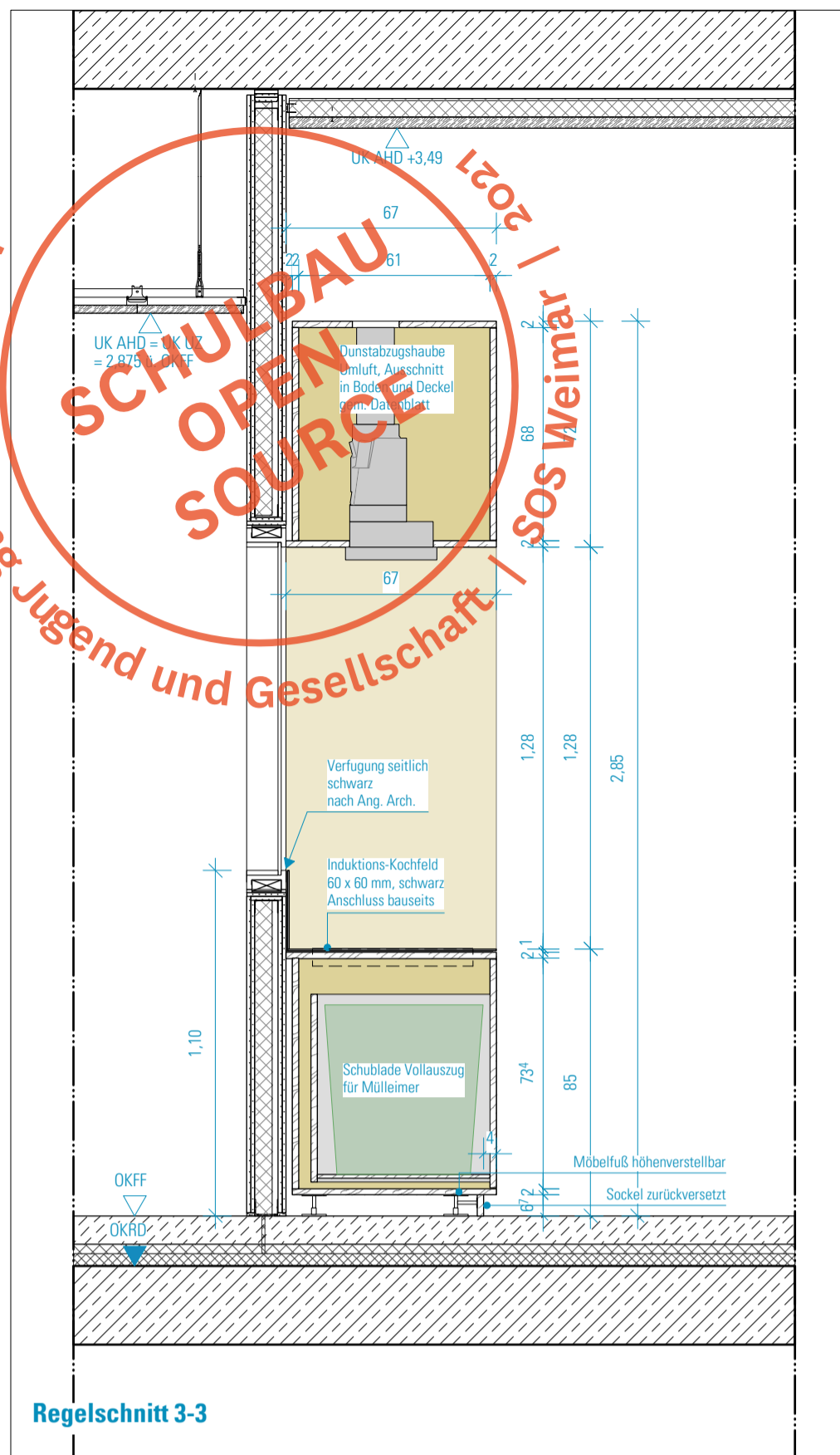

Regelschnitt 3-3

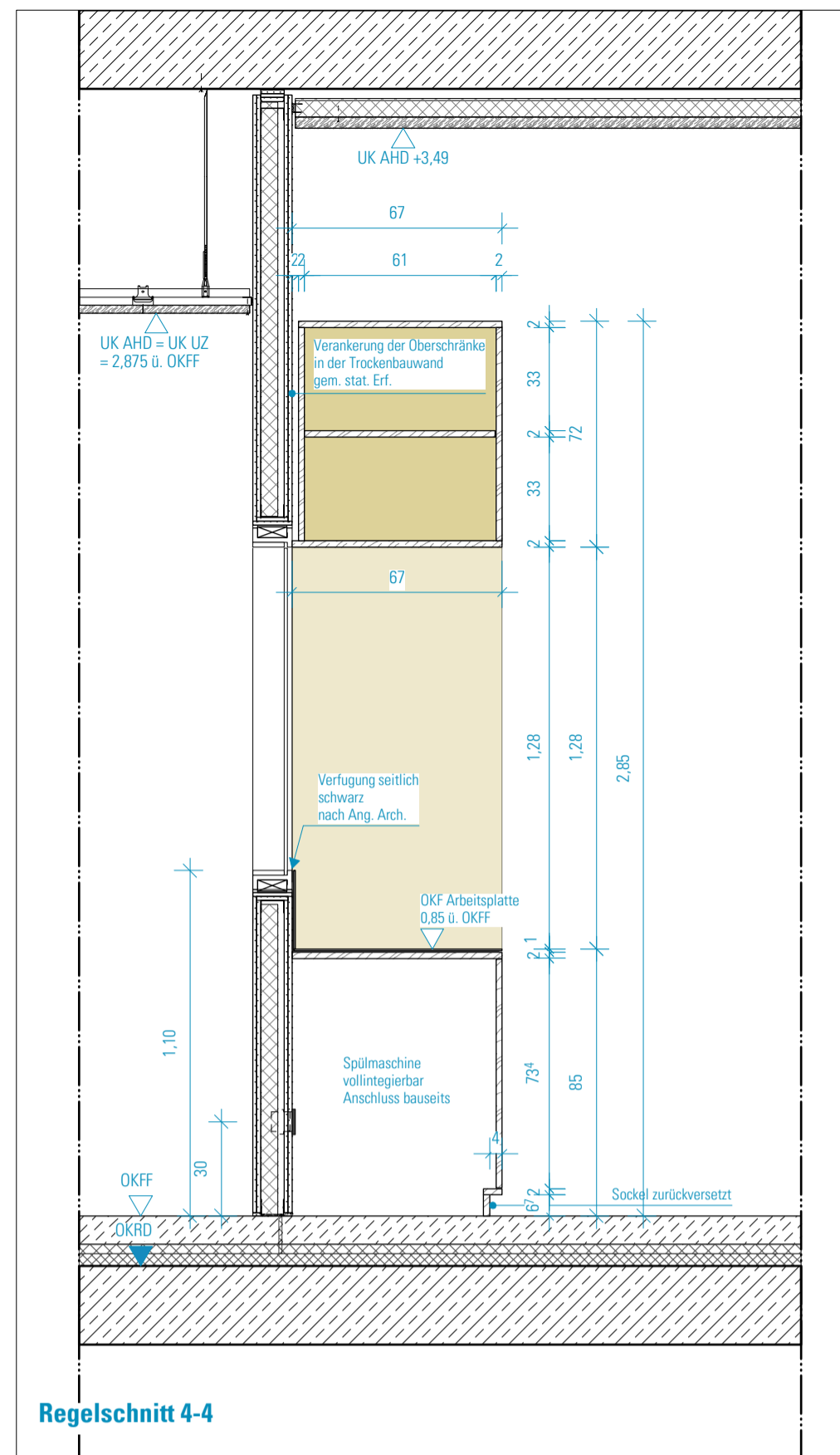

Regelschnitt 4-4

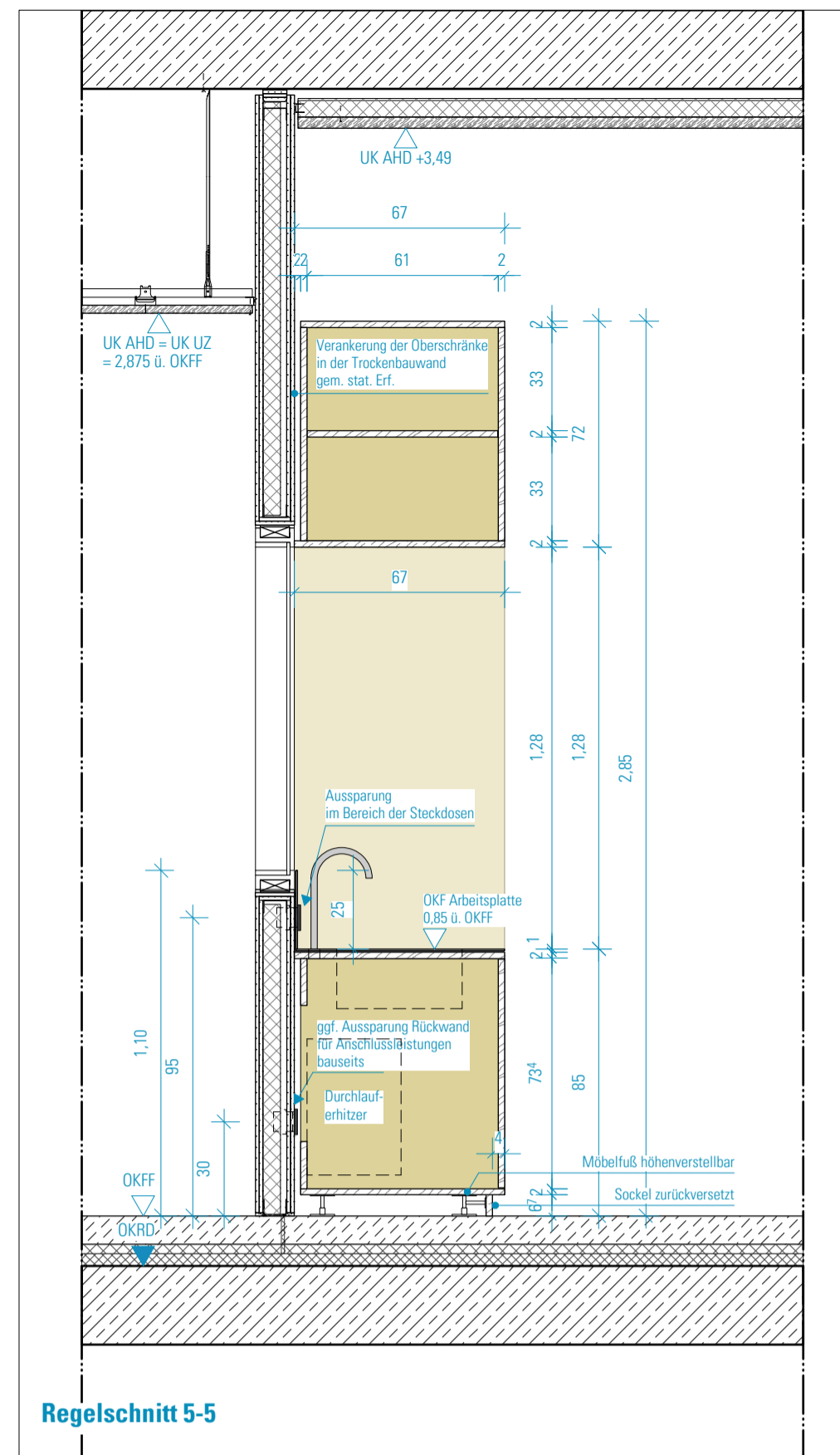

Regelschnitt 5-5

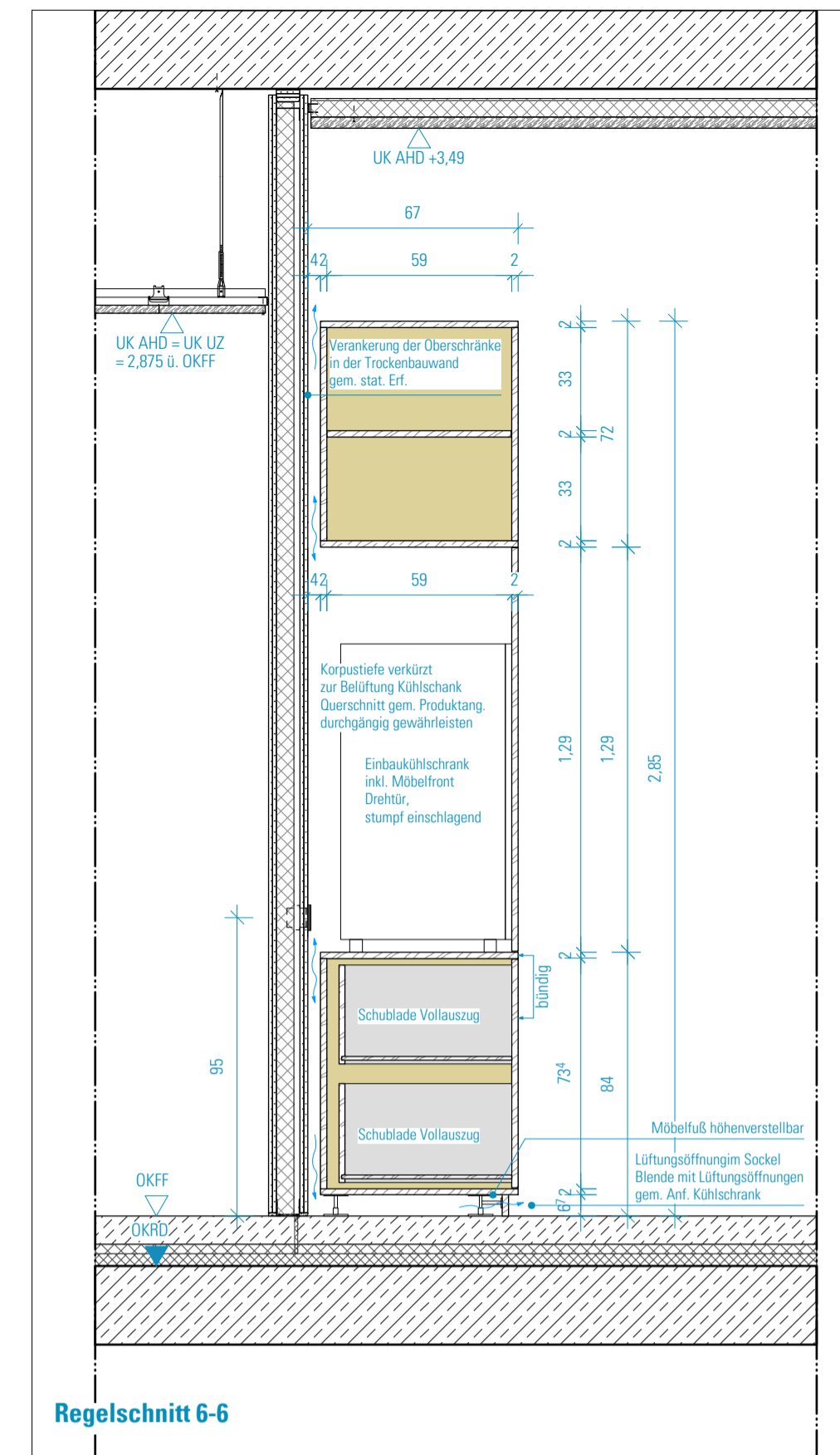

Regelschnitt 6-6

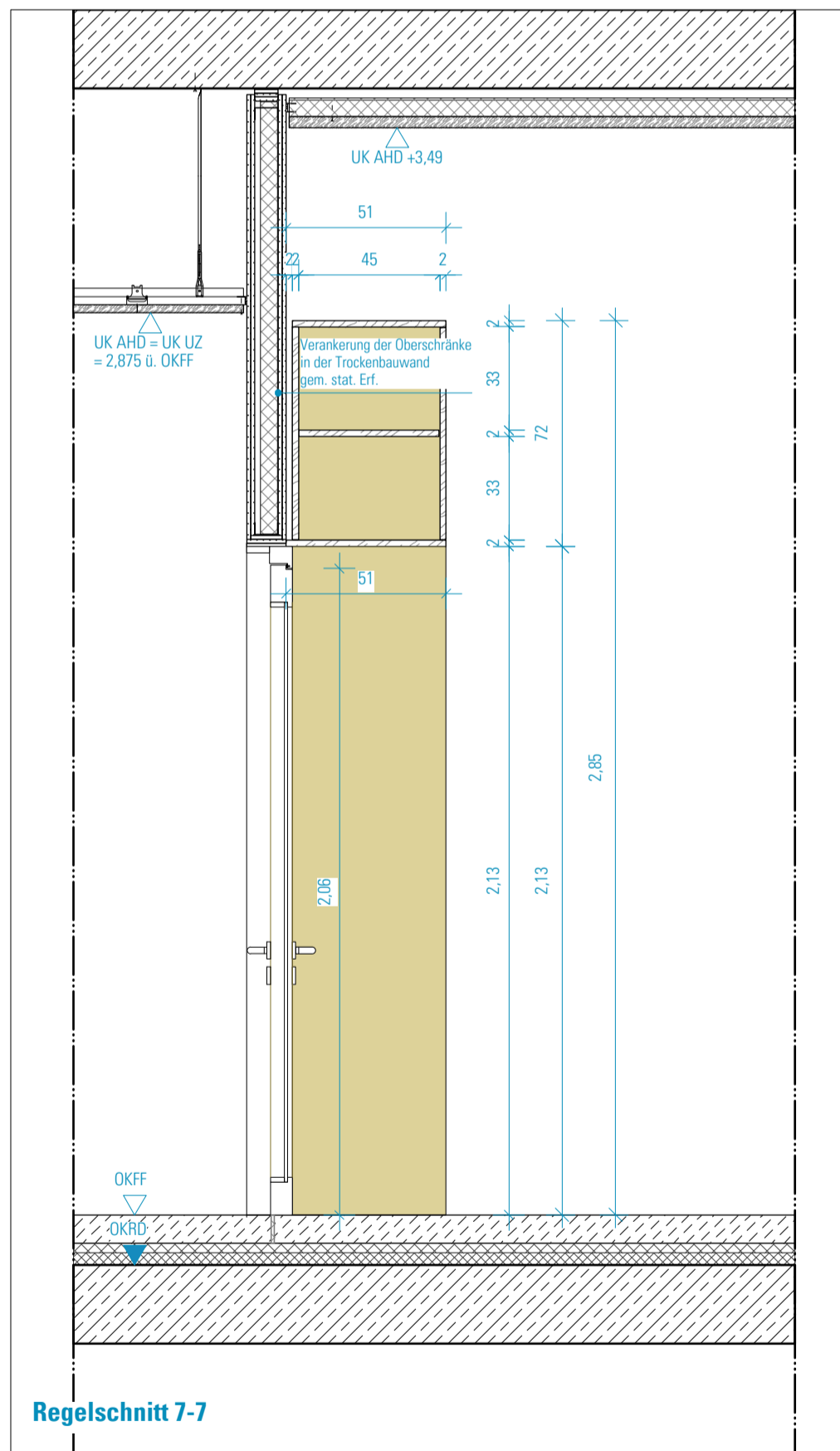

Regelschnitt 7-7

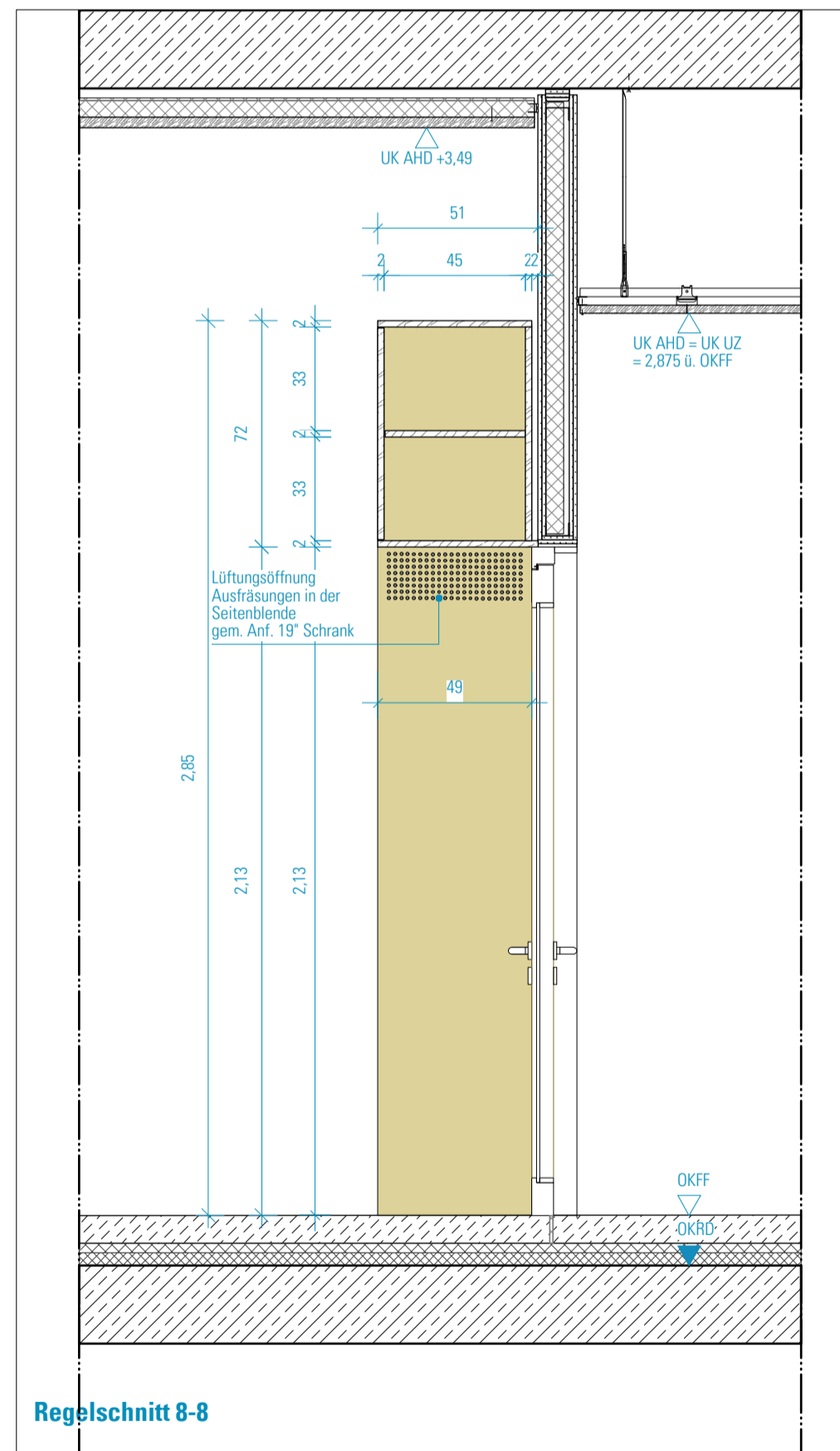

Regelschnitt 8-8

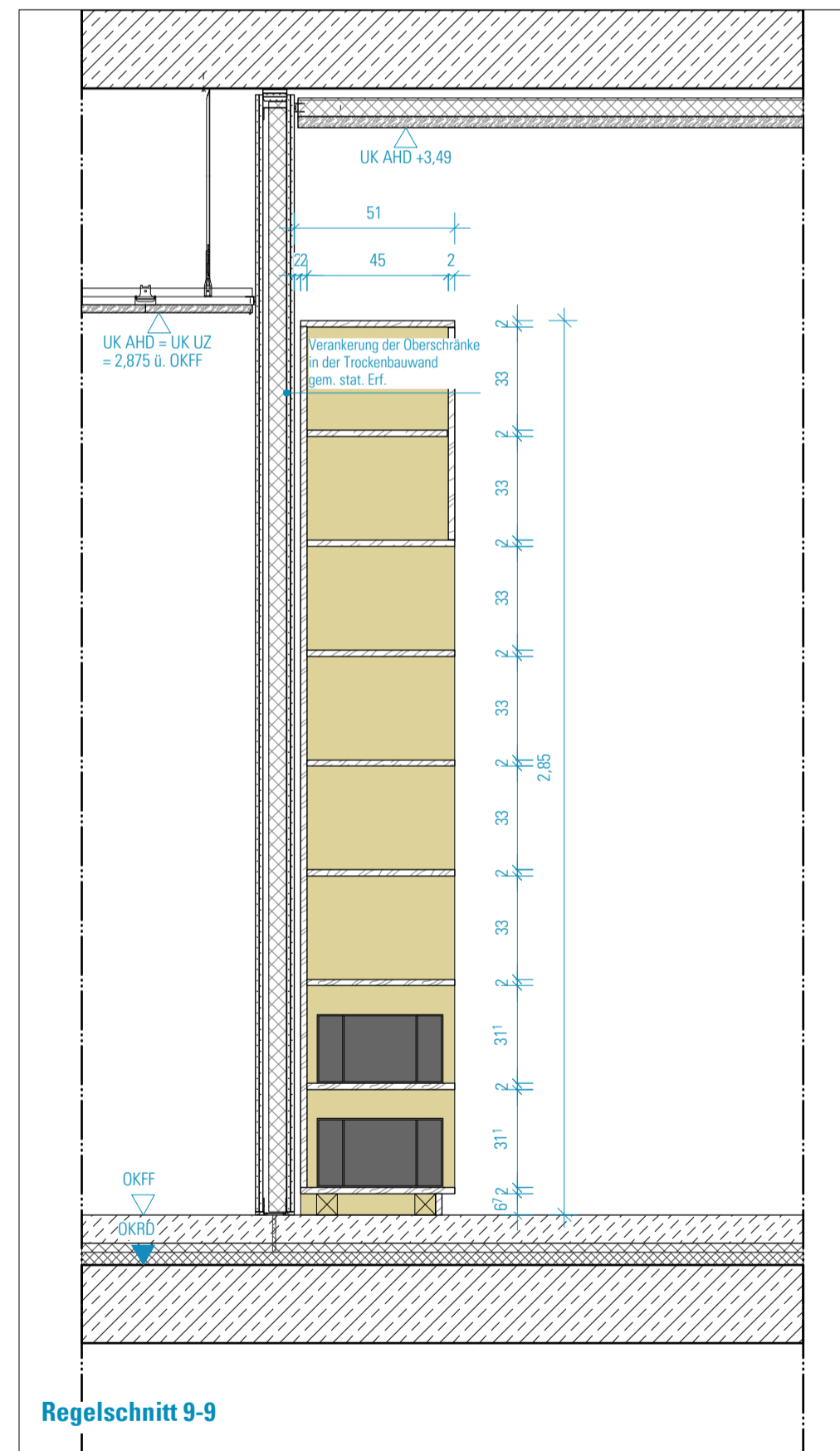

Regelschnitt 9-9

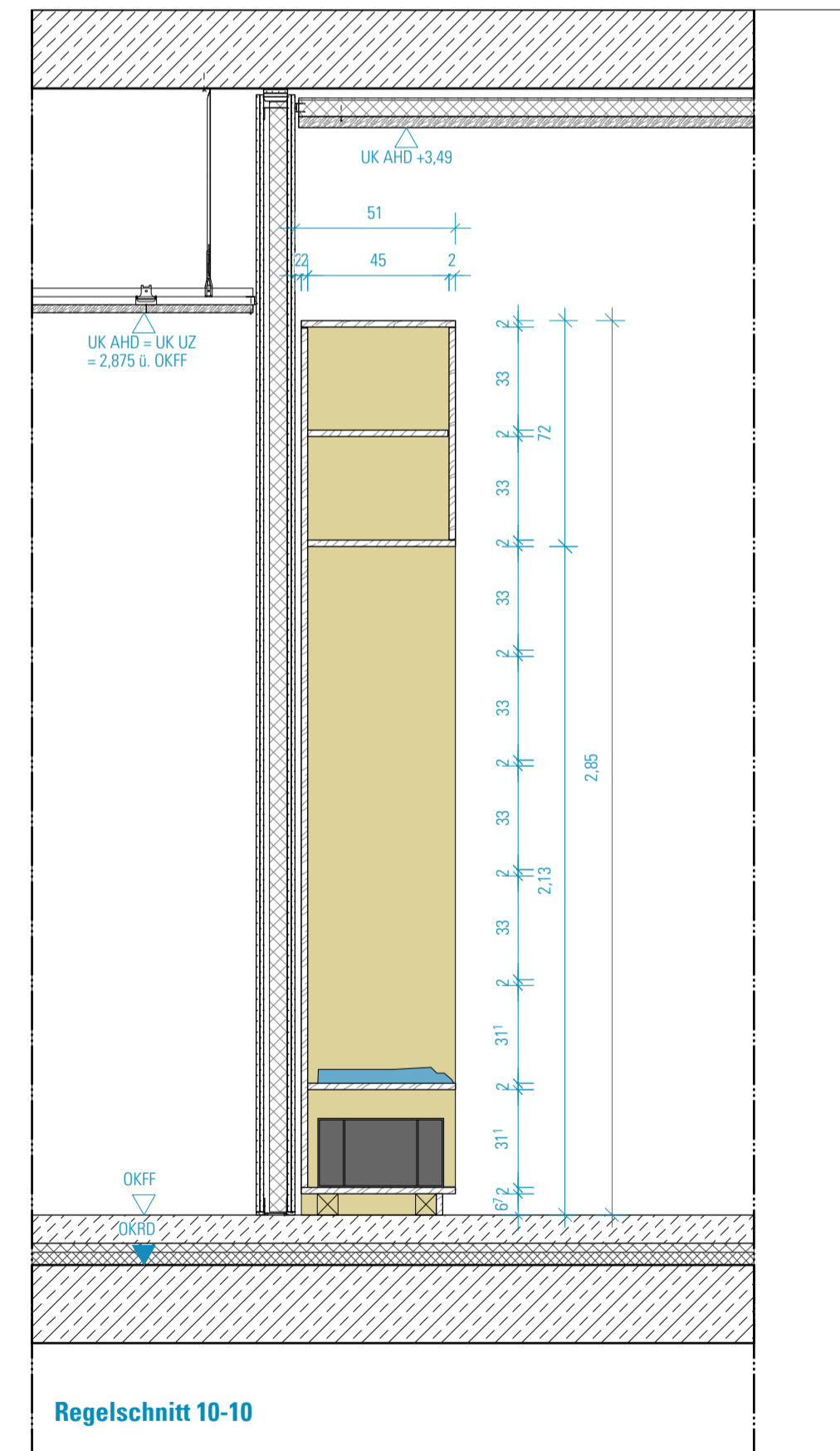

Regelschnitt 10-10

ALLGEMEINE HINWEISE:

Alle in den Zeichnungen angegebenen Masse, sowie von den Raummaßen abhängige Möbelmaße sind vor der Erstellung der Werkplanung vom AN eigenverantwortlich vor Ort zu prüfen. Unstimmigkeiten sind mit der Planung/der Bauleitung zu erörtern und ggf. freigeben zu lassen.

Die Kalt- und Warmwasserversorgung sowie festverdrahtete Elektroanschlüsse erfolgt baueits.

HINWEISE: Alle Maße sind von den Ausführenden verantwortlich zu prüfen. Abweichungen und Unstimmigkeiten jeglicher Art sind vor der Ausführung der Bauleitung mitzuteilen. Der Plan gilt nur in Zusammenhang mit der Statik und den entsprechenden Schalplänen. Sämtliche Höhenangaben beziehen sich auf ± 0,00 bzw. m ü. NN.

| Index | Änderung | Bearbeiter | Datum |
|-------|----------|------------|-------|
| | | | |
| | | | |
| | | | |
| | | | |
| | | | |
| | | | |
| | | | |
| | | | |

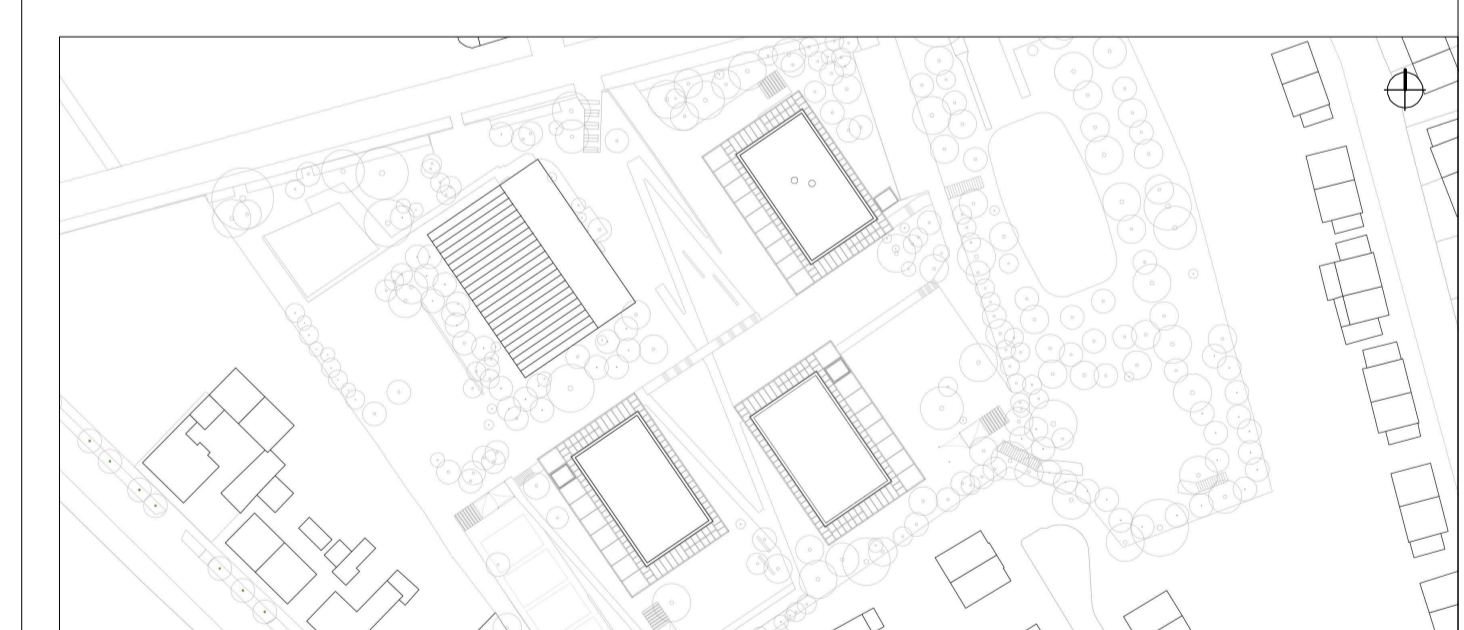

Projekt:
SCHULBAU OPEN SOURCE
 Neubau Schule am Hartwege 2 - 99425 Weimar

Planinhalt:
AUSFÜHRUNGSPLANUNG
Feste Möblierung - Teamboc BTC Schnitte

Kooperationspartner:
 IBA Thüringen Auenstrasse 9, 99510 Apolda Montag Stiftung Jugend und Gesellschaft Adenauerallee 127, 53113 Bonn

Bauherrenschaft:
 Stadt Weimar Schwaneestraße 17 99423 Weimar

weimar
 Kulturstadt Europas

Entwurfverfasser:
 gemot schulz : architektur GmbH Vorgebirgstraße 338 50969 Köln

gemot schulz : architektur GmbH

Unterschrift Bauherrenschaft

Unterschrift Entwurfverfasser

| Format | Maßstab | Erstellt am | Erstellt von | Status | Index Nr.: | Index vom: |
|-------------|-----------|-----------------------------------|--------------|--------|------------|------------|
| ISO A1 | 1:20 | 28.07.22 | SW | VA | VA | 09.09.22 |
| Projekt-Nr. | Plan-Nr.: | 871-GSA-SOS-LP5-20-DE-FM-BTC-V-00 | | | | |
| 2618 | | | | | | |