

Schnitte siehe DE 871

**HINWEISE:** Alle Maße sind von den Ausführungen verantwortlich zu prüfen. Abweichungen und Unstimmigkeiten jeglicher Art sind vor der Ausführung der Bauleitung mitzuteilen. Der Plan gilt nur in Zusammenhang mit der Statik und den entsprechenden Schalplänen. Sämtliche Höhenangaben beziehen sich auf ± 0,00 bzw. m ü. NN.

Index	Änderung	Bearbeiter	Datum

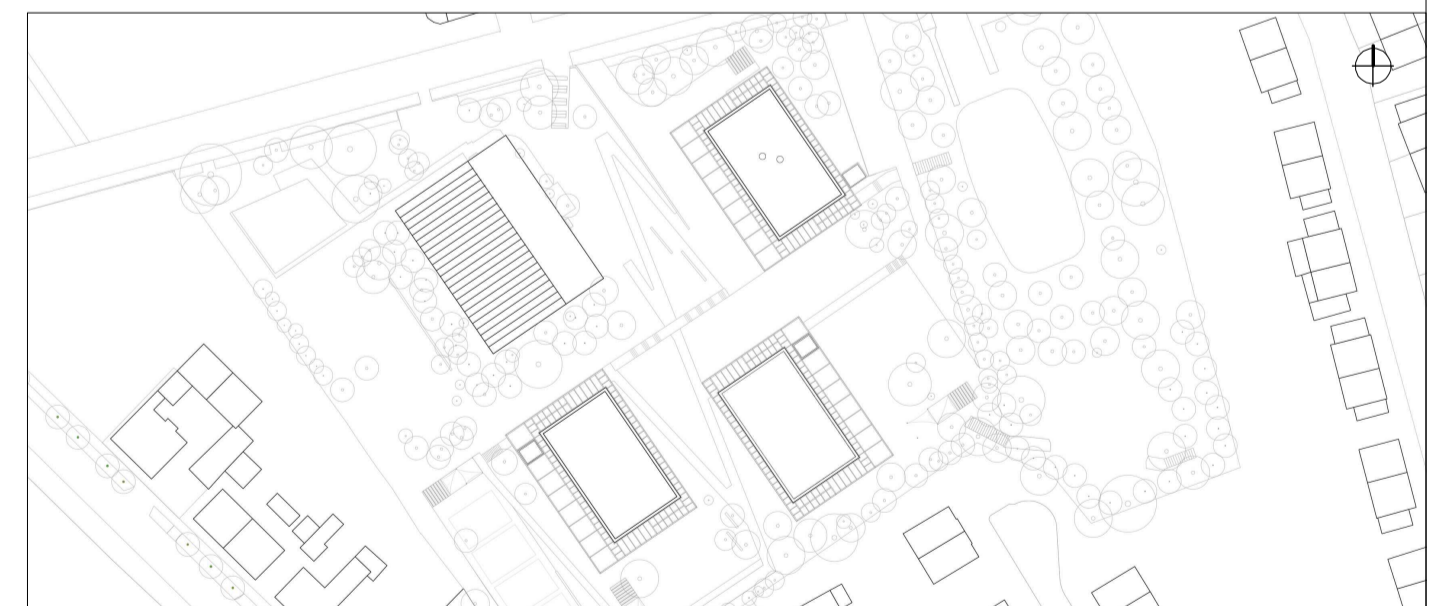

Projekt:  
**SCHULBAU OPEN SOURCE**  
 Neubau Schule am Hartwege 2 - 99425 Weimar

Planinhalt:  
**AUSFÜHRUNGSPLANUNG**  
**Feste Möblierung - Differenzierungsbox BTB 06 1**

Kooperationspartner:  
 IBA Thüringen  
 Auenstrasse 9, 99510 Apolda  
 Montag Stiftung Jugend und Gesellschaft  
 Adenauerallee 127, 53113 Bonn

Bauherrschaft:  
 Stadt Weimar  
 Schwannestraße 17  
 99423 Weimar

**weimar**  
 Kulturstadt Europas

Entwurfverfasser:  
 gemot schulz : architektur GmbH  
 Vorgebirgstraße 338  
 50969 Köln

gemot schulz : architektur  
 GmbH

Unterschrift Bauherrenschaft

Unterschrift Entwurfverfasser

Format: ISO A1	Maßstab: 1:20	Erstellt am: 28.07.22	Erstellt von: SW	Status: VA	Index Nr.: VA	Index vom: 09.09.22
Projekt-Nr. 2618	Plan-Nr.: 873-GSA-SOS-LP5-20-DE-FM-BTB-V-00					

**ALLGEMEINE HINWEISE:**  
 Alle in den Zeichnungen angegebenen Maße, sowie von den Raummaßen abhängige Möbelmaße sind vor der Erstellung der Werkplanung vom AN eigenverantwortlich vor Ort zu prüfen. Unstimmigkeiten sind mit der Planung/der Bauleitung zu erörtern und ggf. freigeben zu lassen.  
 Die Kalt- und Warmwasserversorgung sowie festverdrahtete Elektroanschlüsse erfolgt bauseits.