

# Übersicht Lose Möblierung

Marktplatz/Musik I BTA EG

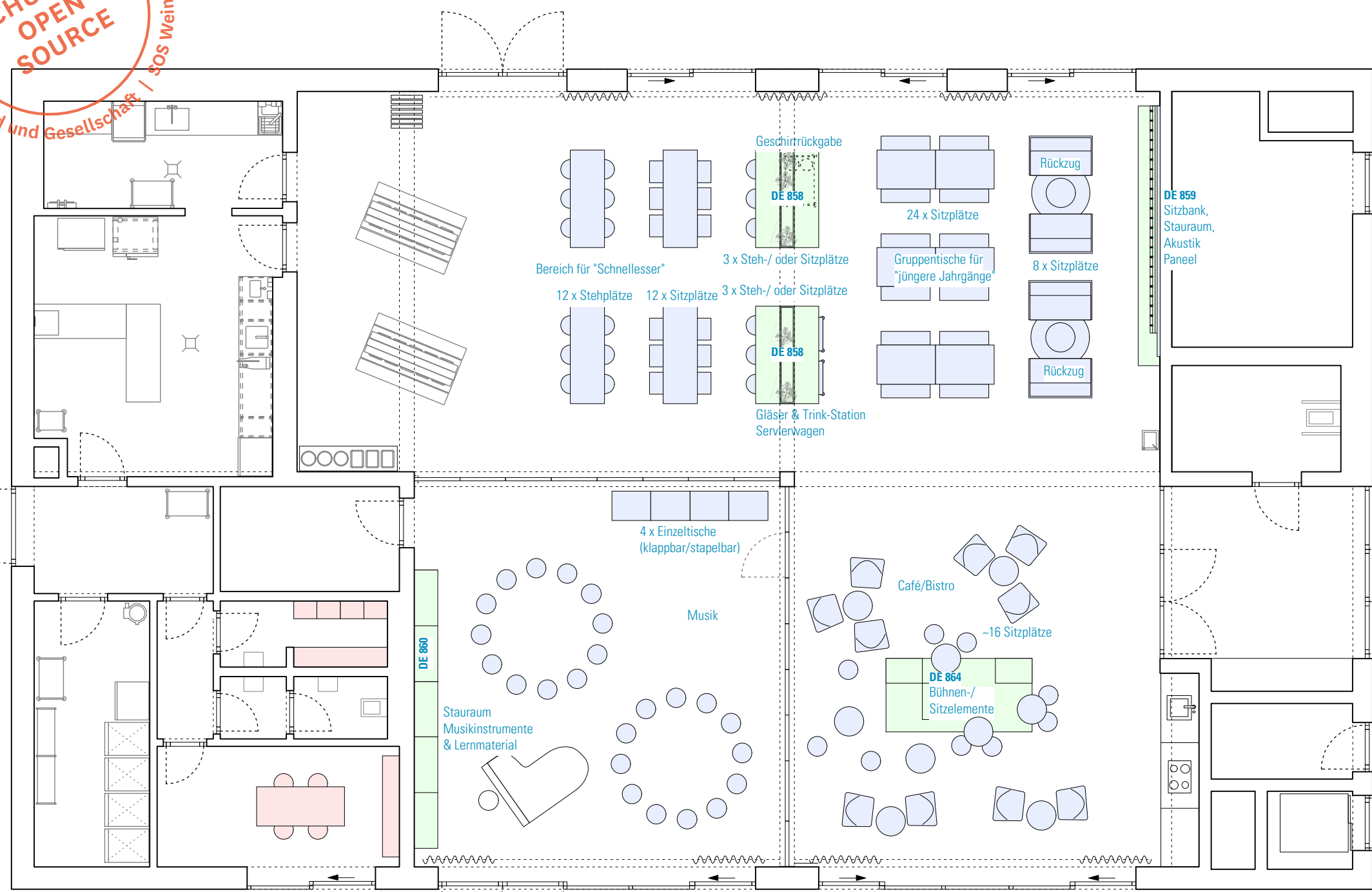
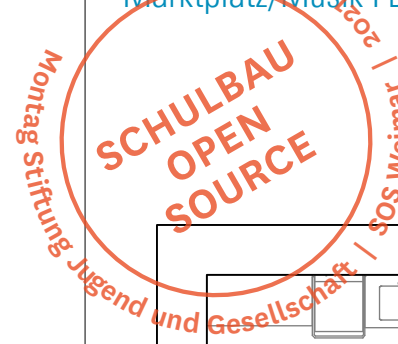

Hinweis: Grundriss-Darstellung nur nachrichtlich, in Teilen bereits fortgeschrieben. Kleinteilige Gegenstände (Boxen, Leiter, Whiteboards, etc.) nicht dargestellt, siehe Kostenberechnung.

## LEGENDE LOSE MÖBLIERUNG (VE 611)

- Planpaket Lose Schreinermöbel
- Planpaket Lose Möbel
- Bestand / Übergangsphase / o.ä.

**HINWEISE:** Alle Maße sind von den Ausführenden verantwortlich zu prüfen. Abweichungen und Unstimmigkeiten jeglicher Art sind vor der Ausführung der Bauleitung mitzuteilen. Der Plan gilt nur in Zusammenhang mit der Statik und den entsprechenden Schalplänen. Sämtliche Höhenangaben beziehen sich auf ± 0,00 bzw. m ü.NN.

Index	Änderung	Bearbeiter	Datum

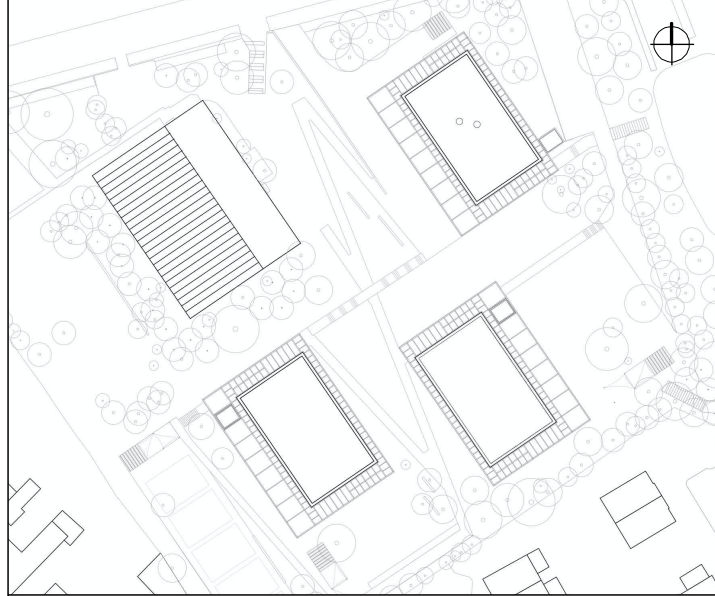

Projekt:  
**SCHULBAU OPEN SOURCE**  
 Neubau Schule am Hartwege 2 - 99425 Weimar

Planinhalt:  
**AUSFÜHRUNGSPLANUNG**  
**BTA Gemeinschaftshaus | Übersicht Lose Möbel EG**

Kooperationspartner:  
 IBA Thüringen Auenstrasse 9, 99510 Apolda  
 Montag Stiftung Jugend und Gesellschaft Adenauerallee 127, 53113 Bonn

Bauherrenschaft:  
 Stadt Weimar  
 Schwanseestraße 17  
 99423 Weimar



Entwurfsverfasser:  
 gernot schulz : architektur GmbH  
 Vorgebirgstraße 338  
 50969 Köln

Format:	Maßstab:	Erstellt am:	Erstellt von:	Status:	Index Nr.:	Index vom:
ISO A3	1:100	26.07.23	nm/sw	VA	00	18.08.2023

Projekt-Nr.	Plan-Nr.:
2618	<b>920-GSA-SOS-LP5-100-ÜP-EG-LM-BTA-V-00</b>

# Übersicht Lose Möblierung

Werkstatt/Atelier I BTA OG 1

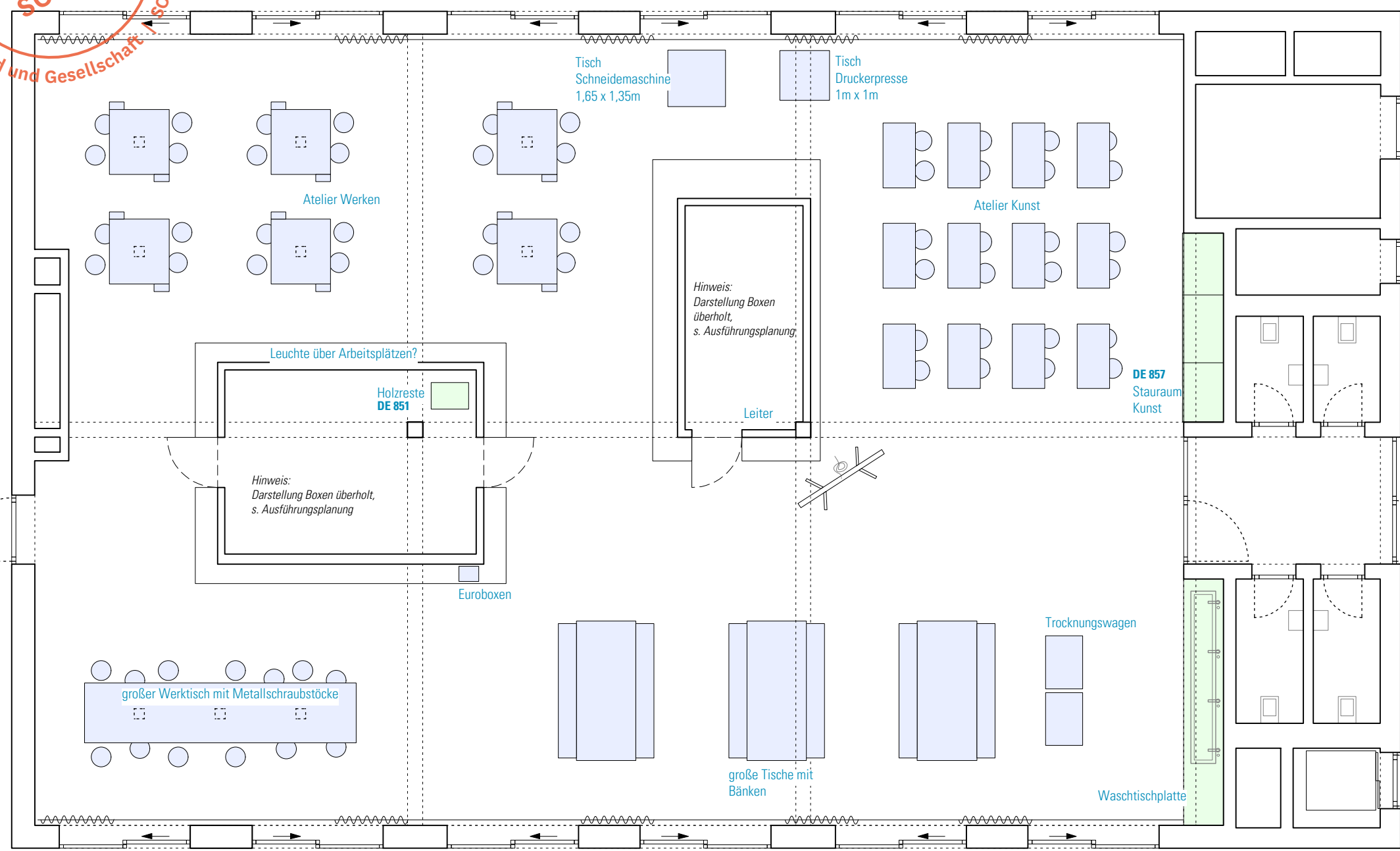
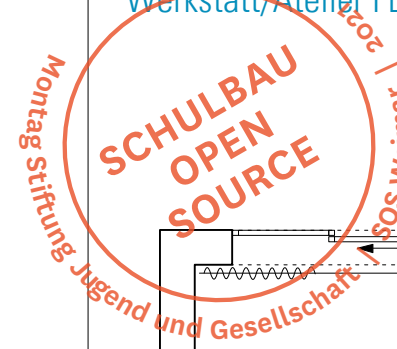

Hinweis: Grundriss-Darstellung nur nachrichtlich, in Teilen bereits fortgeschrieben. Kleinteilige Gegenstände (Boxen, Leiter, Whiteboards, etc.) nicht dargestellt, siehe Kostenberechnung.

## LEGENDE LOSE MÖBLIERUNG (VE 611)

- Planpaket Lose Schreinermöbel
- Planpaket Lose Möbel
- Bestand / Übergangsphase / o.ä.

**HINWEISE:** Alle Maße sind von den Ausführenden verantwortlich zu prüfen. Abweichungen und Unstimmigkeiten jeglicher Art sind vor der Ausführung der Bauleitung mitzuteilen. Der Plan gilt nur in Zusammenhang mit der Statik und den entsprechenden Schalplänen. Sämtliche Höhenangaben beziehen sich auf ± 0,00 bzw. m ü.NN.

Index	Änderung	Bearbeiter	Datum

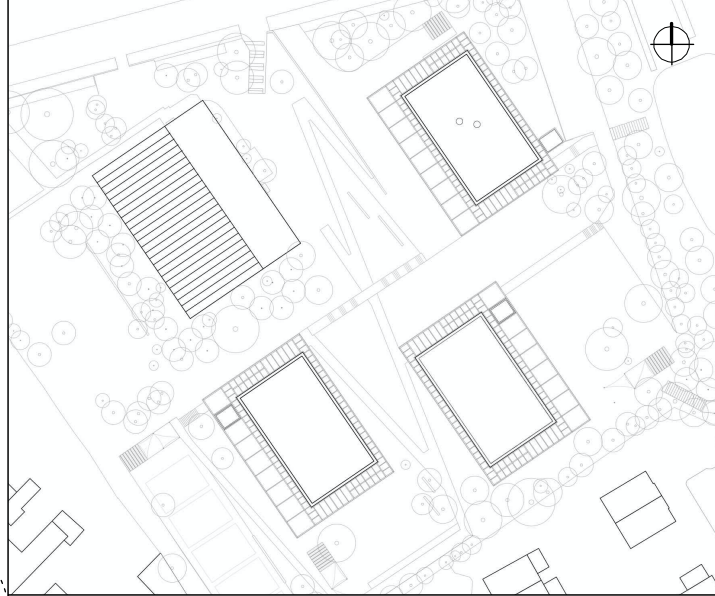

Projekt:  
**SCHULBAU OPEN SOURCE**  
 Neubau Schule am Hartwege 2 - 99425 Weimar

Planinhalt:  
 AUSFÜHRUNGSPLANUNG  
**BTA Gemeinschaftshaus | Übersicht Lose Möbel OG 1**

Kooperationspartner:  
 IBA Thüringen Auenstrasse 9, 99510 Apolda      Montag Stiftung Jugend und Gesellschaft Adenauerallee 127, 53113 Bonn

Bauherrenschaft:  
 Stadt Weimar  
 Schwanseestraße 17  
 99423 Weimar



Entwurfsverfasser:  
 gernot schulz : architektur GmbH      gernot schulz : architektur GmbH  
 Vorgebirgstraße 338  
 50969 Köln

Format:	Maßstab:	Erstellt am:	Erstellt von:	Status:	Index Nr.:	Index vom:
ISO A3	1:100	26.07.23	nm/sw	VA	00	18.08.2023

Projekt-Nr.:	Plan-Nr.:
2618	<b>921-GSA-SOS-LP5-100-ÜP-OG1-LM-BTA-V-00</b>

# Übersicht Lose Möblierung

Verwaltung | BTA OG 1

2023 | r.r. Weimar  
**SCHULBAU  
 OPEN  
 SOURCE**  
 Montag Stiftung Jugend und Gesellschaft

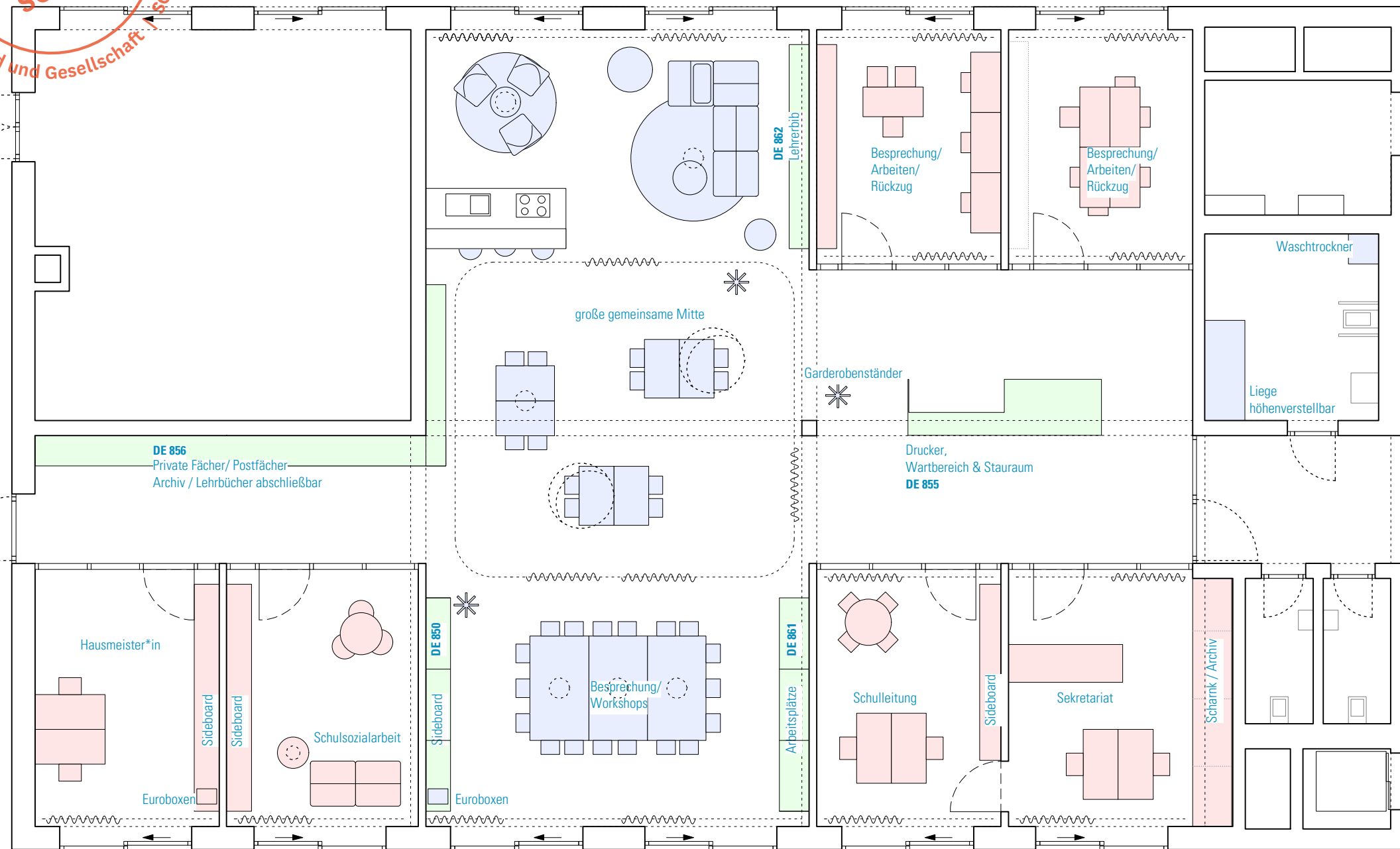

*Hinweis: Grundriss-Darstellung nur nachrichtlich, in Teilen bereits fortgeschrieben. Kleinteilige Gegenstände (Boxen, Leiter, etc.) nicht dargestellt, siehe Kostenberechnung.*

## LEGENDE LOSE MÖBLIERUNG (VE 611)

- Planpaket Lose Schreinermöbel
- Planpaket Lose Möbel
- Bestand / Übergangsphase / o.ä.

**HINWEISE:** Alle Maße sind von den Ausführenden verantwortlich zu prüfen. Abweichungen und Unstimmigkeiten jeglicher Art sind vor der Ausführung der Bauleitung mitzuteilen. Der Plan gilt nur in Zusammenhang mit der Statik und den entsprechenden Schalplänen. Sämtliche Höhenangaben beziehen sich auf ± 0,00 bzw. m ü.NN.

Index	Änderung	Bearbeiter	Datum

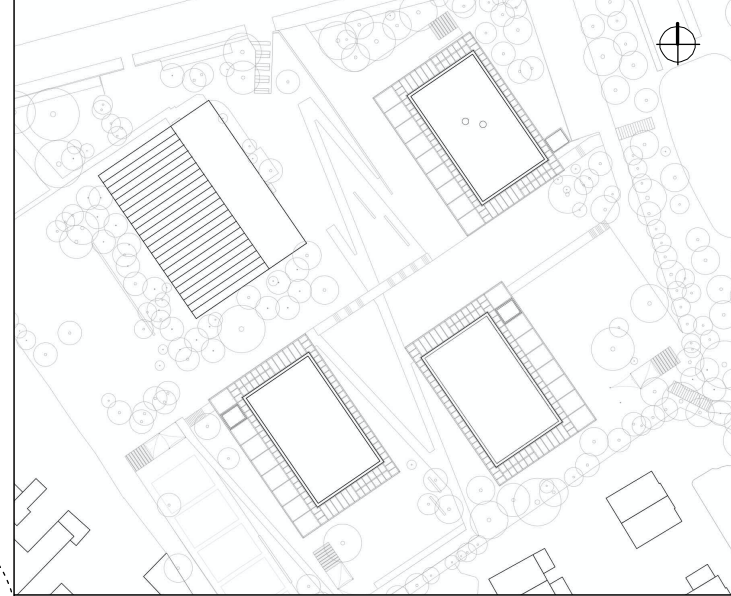

Projekt:  
**SCHULBAU OPEN SOURCE**  
 Neubau Schule am Hartwege 2 - 99425 Weimar

Planinhalt:  
 AUSFÜHRUNGSPLANUNG  
**BTA Gemeinschaftshaus | Übersicht Lose Möbel OG 2**

Kooperationspartner:  
 IBA Thüringen Auenstrasse 9, 99510 Apolda  
 Montag Stiftung Jugend und Gesellschaft Adenauerallee 127, 53113 Bonn

Bauherrenschaft:  
 Stadt Weimar  
 Schwanseestraße 17  
 99423 Weimar



Entwurfsverfasser:  
 gernot schulz : architektur GmbH  
 Vorgebirgstraße 338  
 50969 Köln

Format:	Maßstab:	Erstellt am:	Erstellt von:	Status:	Index Nr.:	Index vom:
ISO A3	1:100	26.07.23	nm/sw	VA	00	18.08.2023

Projekt-Nr.	Plan-Nr.:
2618	<b>922-GSA-SOS-LP5-100-ÜP-OG2-LM-BTA-V-00</b>

# Übersicht Lose Möblierung

NaWi | BTB EG

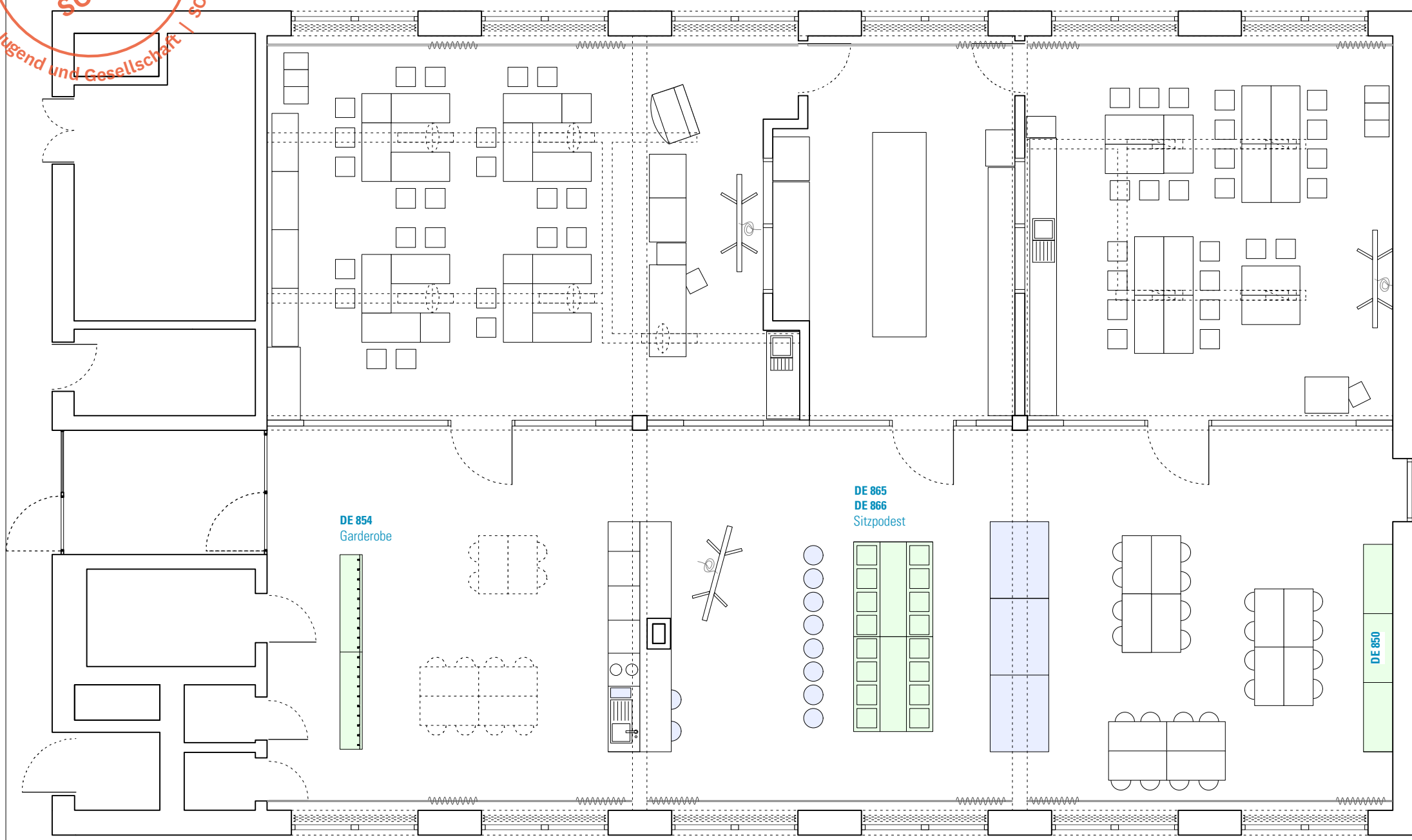
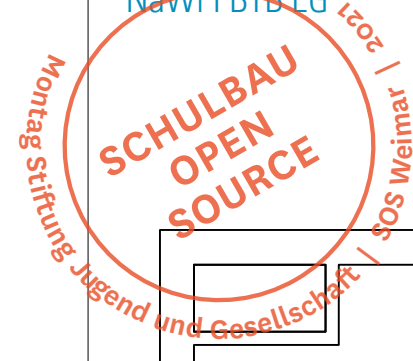

Hinweis: Grundriss-Darstellung nur nachrichtlich, in Teilen bereits fortgeschrieben.  
Kleinteilige Gegenstände (Boxen, Leiter, Whiteboards, etc.) nicht dargestellt, siehe Kostenberechnung.

## LEGENDE LOSE MÖBLIERUNG (VE 611)

- Planpaket Lose Schreinermöbel
- Planpaket Lose Möbel
- Bestand / Übergangsphase / o.ä.

**HINWEISE:** Alle Maße sind von den Ausführenden verantwortlich zu prüfen. Abweichungen und Unstimmigkeiten jeglicher Art sind vor der Ausführung der Bauleitung mitzuteilen. Der Plan gilt nur in Zusammenhang mit der Statik und den entsprechenden Schalplänen. Sämtliche Höhenangaben beziehen sich auf ± 0,00 bzw. m ü.NN.

Index	Änderung	Bearbeiter	Datum

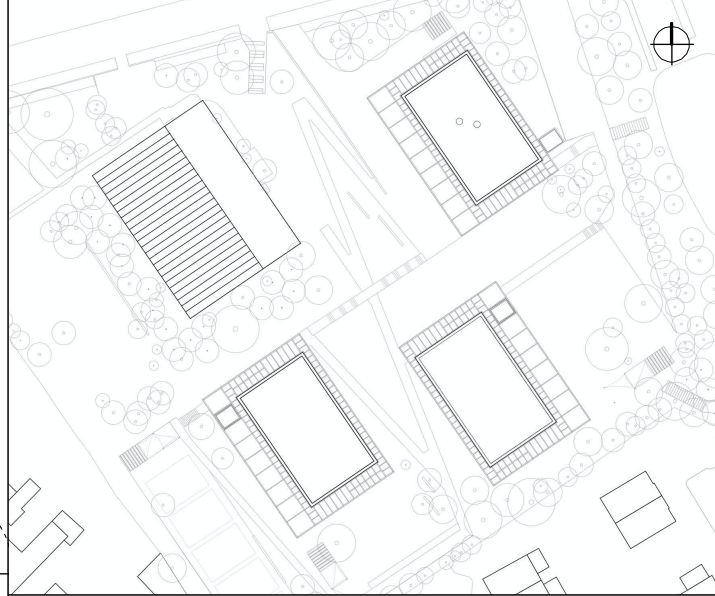

Projekt:  
**SCHULBAU OPEN SOURCE**  
Neubau Schule am Hartwege 2 - 99425 Weimar

Planinhalt:  
AUSFÜHRUNGSPLANUNG  
**BTB Lernhaus Oberstufe | Übersicht Lose Möbel EG**

Kooperationspartner:  
IBA Thüringen Auenstrasse 9, 99510 Apolda  
Montag Stiftung Jugend und Gesellschaft Adenauerallee 127, 53113 Bonn

Bauherrenschaft:  
Stadt Weimar  
Schwanseestraße 17  
99423 Weimar



Entwurfsverfasser:  
gernot schulz : architektur GmbH  
Vorgebirgstraße 338  
50969 Köln  
gernot schulz : architektur GmbH

Format:	Maßstab:	Erstellt am:	Erstellt von:	Status:	Index Nr.:	Index vom:
ISO A3	1:100	26.07.23	nm/sw	VA	00	18.08.2023

Projekt-Nr.	Plan-Nr.:
2618	<b>923-GSA-SOS-LP5-100-ÜP-EG-LM-BTB-V-00</b>

# Übersicht Lose Möblierung

Lernloft 10/11 S | BTB OG 1

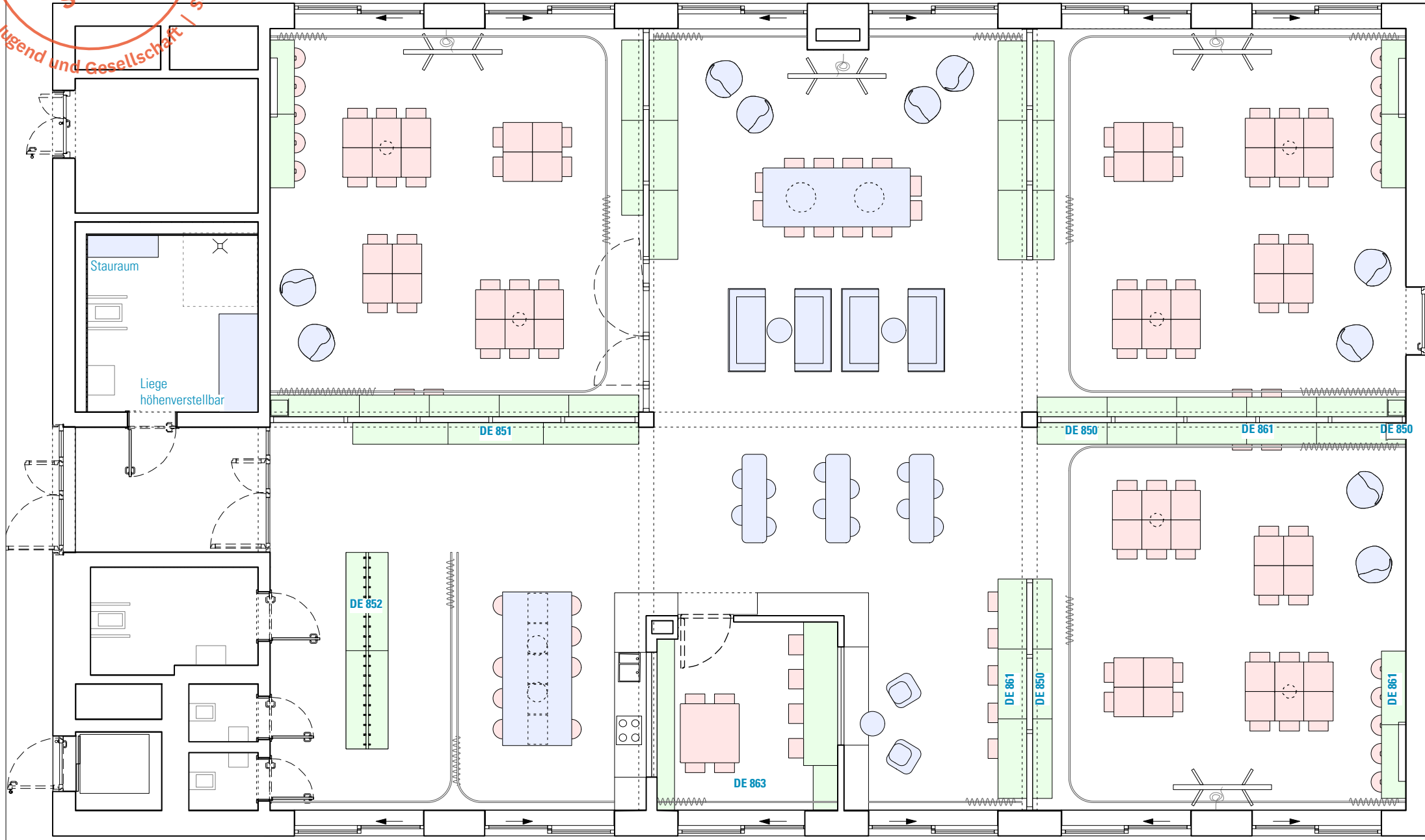
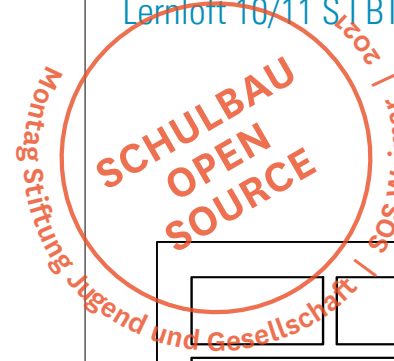

Hinweis: Grundriss-Darstellung nur nachrichtlich, in Teilen bereits fortgeschrieben.  
Kleinteilige Gegenstände (Boxen, Leiter, Whiteboards, etc.) nicht dargestellt, siehe Kostenberechnung.

## LEGENDE LOSE MÖBLIERUNG (VE 611)

- Planpaket Lose Schreinermöbel
- Planpaket Lose Möbel
- Bestand / Übergangsphase / o.ä.

**HINWEISE:** Alle Maße sind von den Ausführenden verantwortlich zu prüfen. Abweichungen und Unstimmigkeiten jeglicher Art sind vor der Ausführung der Bauleitung mitzuteilen. Der Plan gilt nur in Zusammenhang mit der Statik und den entsprechenden Schalplänen. Sämtliche Höhenangaben beziehen sich auf ± 0,00 bzw. m ü.NN.

Index	Änderung	Bearbeiter	Datum

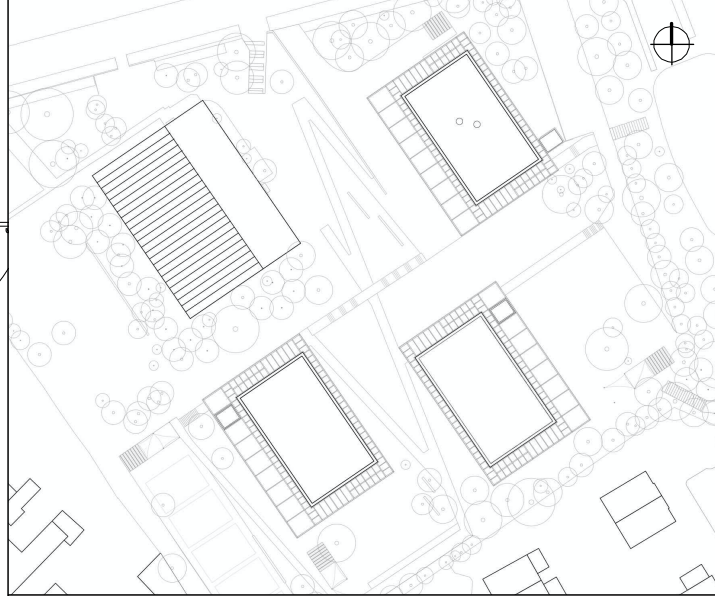

Projekt:  
**SCHULBAU OPEN SOURCE**  
Neubau Schule am Hartwege 2 - 99425 Weimar

Planinhalt:  
AUSFÜHRUNGSPLANUNG  
**BTB Lernhaus Oberstufe | Übersicht Lose Möbel OG**

Kooperationspartner:  
IBA Thüringen Auenstrasse 9, 99510 Apolda  
Montag Stiftung Jugend und Gesellschaft Adenauerallee 127, 53113 Bonn

Bauherrenschaft:  
Stadt Weimar  
Schwanseestraße 17  
99423 Weimar



Entwurfsverfasser:  
gernot schulz : architektur GmbH  
Vorgebirgstraße 338  
50969 Köln

Format: ISO A3	Maßstab: 1:100	Erstellt am: 26.07.23	Erstellt von: nm/sw	Status: VA	Index Nr.: <b>00</b>	Index vom: <b>18.08.2023</b>
-------------------	-------------------	--------------------------	------------------------	---------------	-------------------------	---------------------------------

Projekt-Nr. 2618	Plan-Nr.: <b>924-GSA-SOS-LP5-100-ÜP-OG1-LM-BTB-V-00</b>
---------------------	--

# Übersicht Lose Möblierung

Lernloft Oberstufe I BTB OG 2

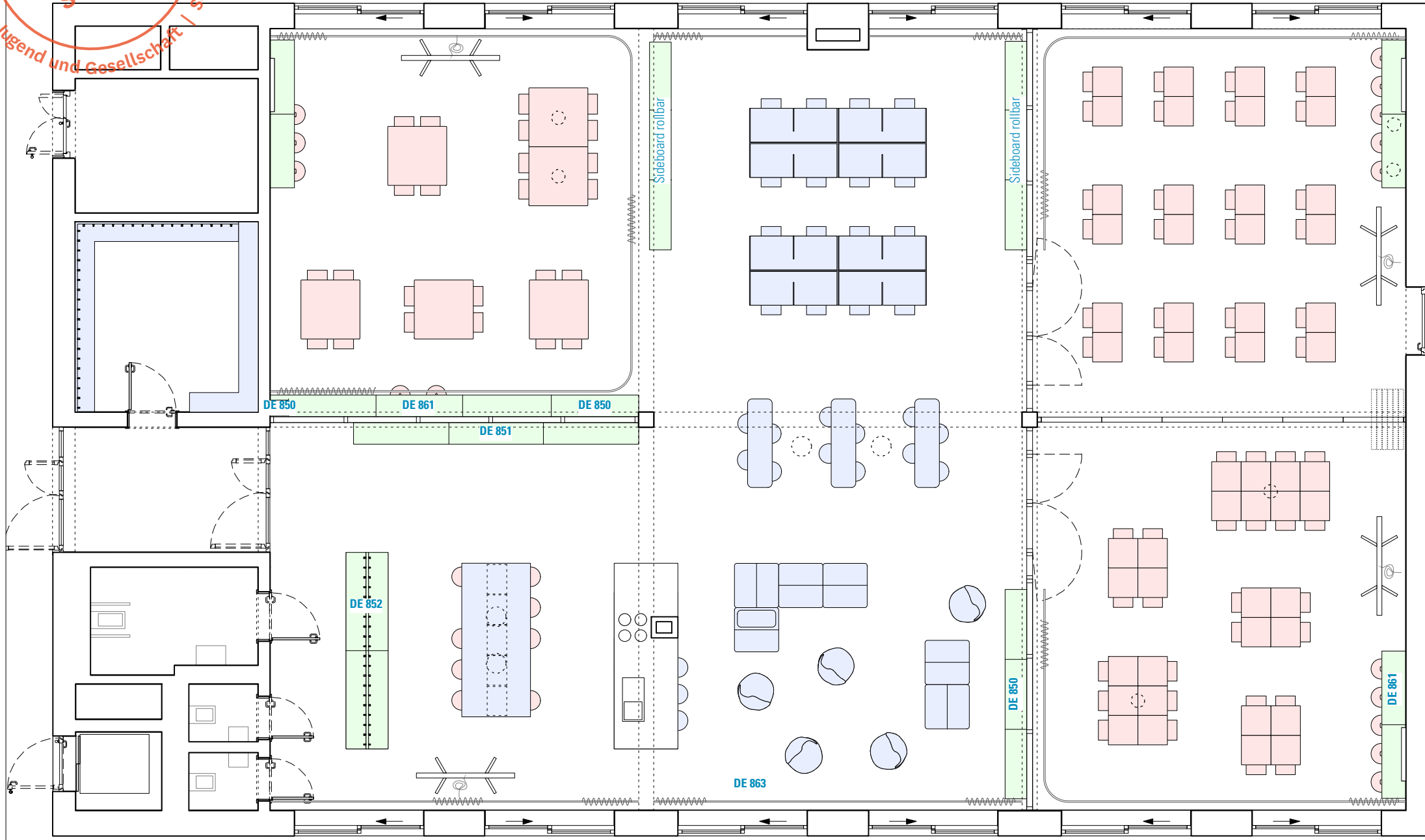
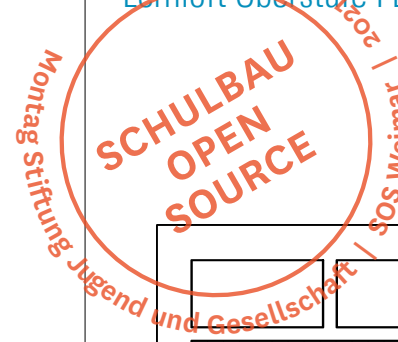

Hinweis: Grundriss-Darstellung nur nachrichtlich, in Teilen bereits fortgeschrieben.  
Kleinteilige Gegenstände (Boxen, Leiter, Whiteboards, etc.) nicht dargestellt, siehe Kostenberechnung.

## LEGENDE LOSE MÖBLIERUNG (VE 611)

- Planpaket Lose Schreinermöbel
- Planpaket Lose Möbel
- Bestand / Übergangsphase / o.ä.

**HINWEISE:** Alle Maße sind von den Ausführenden verantwortlich zu prüfen. Abweichungen und Unstimmigkeiten jeglicher Art sind vor der Ausführung der Bauleitung mitzuteilen. Der Plan gilt nur in Zusammenhang mit der Statik und den entsprechenden Schalplänen. Sämtliche Höhenangaben beziehen sich auf ± 0,00 bzw. m ü.NN.

Index	Änderung	Bearbeiter	Datum

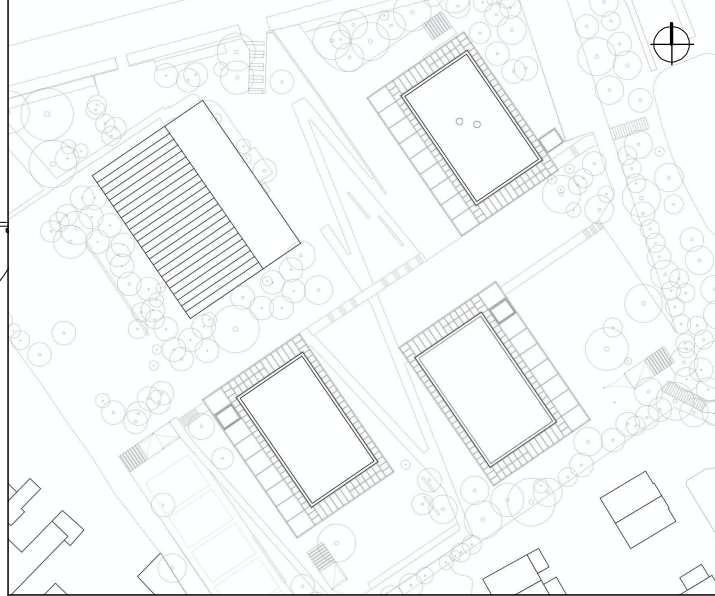

Projekt:  
**SCHULBAU OPEN SOURCE**  
Neubau Schule am Hartwege 2 - 99425 Weimar

Planinhalt:  
AUSFÜHRUNGSPLANUNG  
**BTB Lernhaus Oberstufe | Übersicht Lose Möbel OG 2**

Kooperationspartner:  
IBA Thüringen Auenstrasse 9, 99510 Apolda  
Montag Stiftung Jugend und Gesellschaft Adenauerallee 127, 53113 Bonn

Bauherrenschaft:  
Stadt Weimar  
Schwanseestraße 17  
99423 Weimar



Entwurfsverfasser:  
gernot schulz : architektur GmbH  
Vorgebirgstraße 338  
50969 Köln

Format:	Maßstab:	Erstellt am:	Erstellt von:	Status:	Index Nr.:	Index vom:
ISO A3	1:100	26.07.23	nm/sw	VA	00	18.08.2023

Projekt-Nr.	Plan-Nr.:
2618	<b>925-GSA-SOS-LP5-100-ÜP-OG2-LM-BTB-V-00</b>

# Übersicht Lose Möblierung

Lernhaus 1-9 | BTC OG 1

Montag Stiftung Jugend und Gesellschaft | SOS Weimar | 2023

SCHULBAU  
OPEN  
SOURCE

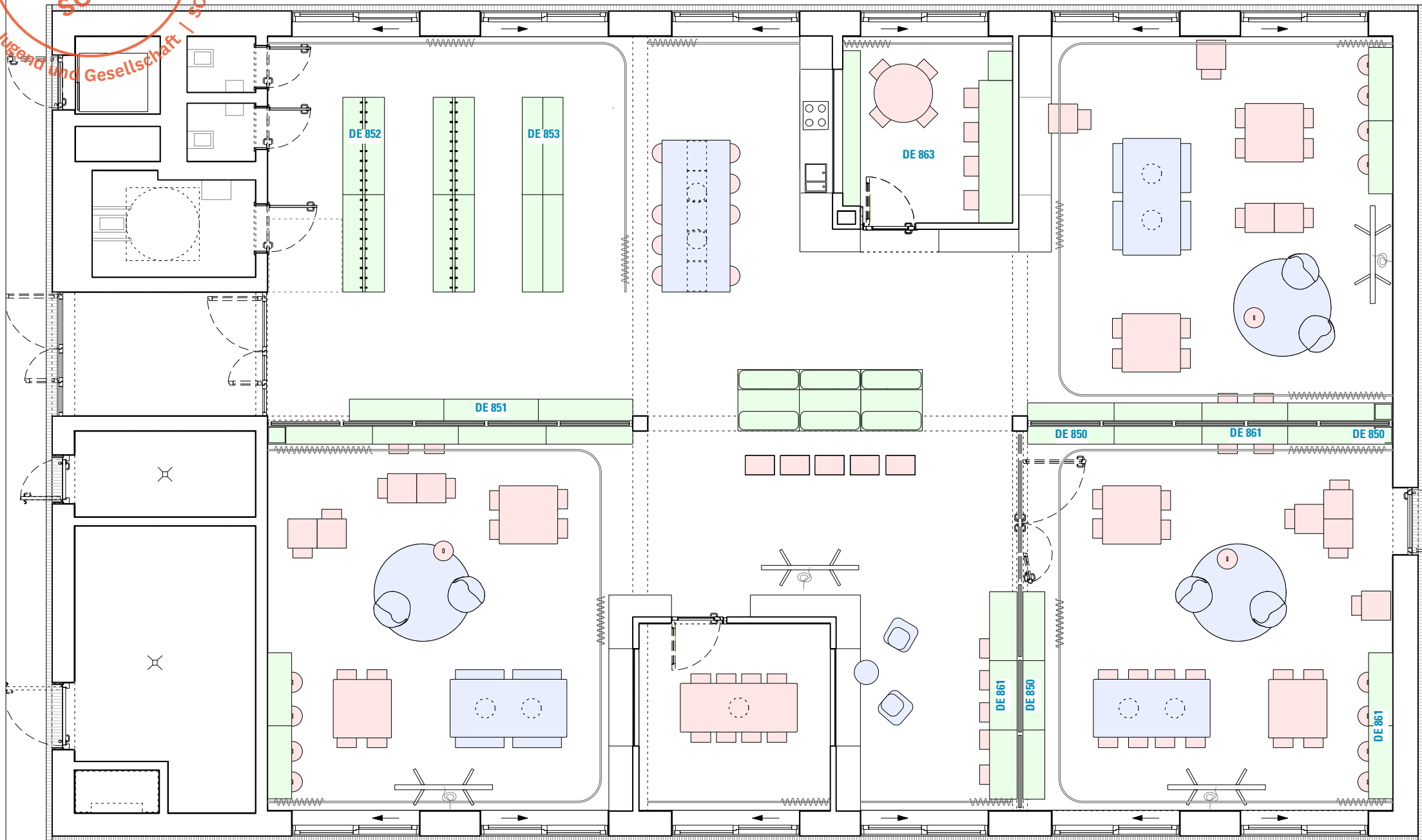

Hinweis: Grundriss-Darstellung nur nachrichtlich, in Teilen bereits fortgeschrieben.  
Kleinteilige Gegenstände (Boxen, Leiter, Whiteboards, etc.) nicht dargestellt, siehe Kostenberechnung.

## LEGENDE LOSE MÖBLIERUNG (VE 611)

- Planpaket Lose Schreinermöbel
- Planpaket Lose Möbel
- Bestand / Übergangsphase / o.ä.

**HINWEISE:** Alle Maße sind von den Ausführenden verantwortlich zu prüfen. Abweichungen und Unstimmigkeiten jeglicher Art sind vor der Ausführung der Bauleitung mitzuteilen. Der Plan gilt nur in Zusammenhang mit der Statik und den entsprechenden Schalplänen. Sämtliche Höhenangaben beziehen sich auf ± 0,00 bzw. m ü.NN.

Index	Änderung	Bearbeiter	Datum

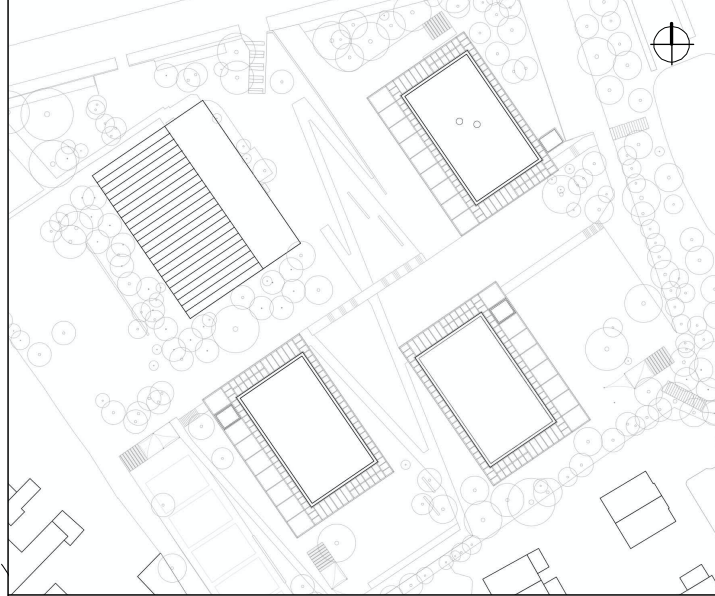

Projekt:  
**SCHULBAU OPEN SOURCE**  
Neubau Schule am Hartwege 2 - 99425 Weimar

Planinhalt:  
AUSFÜHRUNGSPLANUNG  
**BTC Lernhaus 1-9 | Übersicht Lose Möbel EG**

Kooperationspartner:  
IBA Thüringen Auenstrasse 9, 99510 Apolda  
Montag Stiftung Jugend und Gesellschaft Adenauerallee 127, 53113 Bonn

Bauherrenschaft:  
Stadt Weimar  
Schwanseestraße 17  
99423 Weimar



Entwurfsverfasser:  
gernot schulz : architektur GmbH  
Vorgebirgstraße 338  
50969 Köln

Format:	Maßstab:	Erstellt am:	Erstellt von:	Status:	Index Nr.:	Index vom:
ISO A3	1:100	26.07.23	nm/sw	VA	00	18.08.2023

Projekt-Nr.	Plan-Nr.:
2618	<b>926-GSA-SOS-LP5-100-ÜP-EG-LM-BTC-V-00</b>

# Übersicht Lose Möblierung

Lernhaus 1-9 | BTC OG 1

Montag Stiftung Jugend und Gesellschaft | SOS Weimar

SCHULBAU  
OPEN  
SOURCE

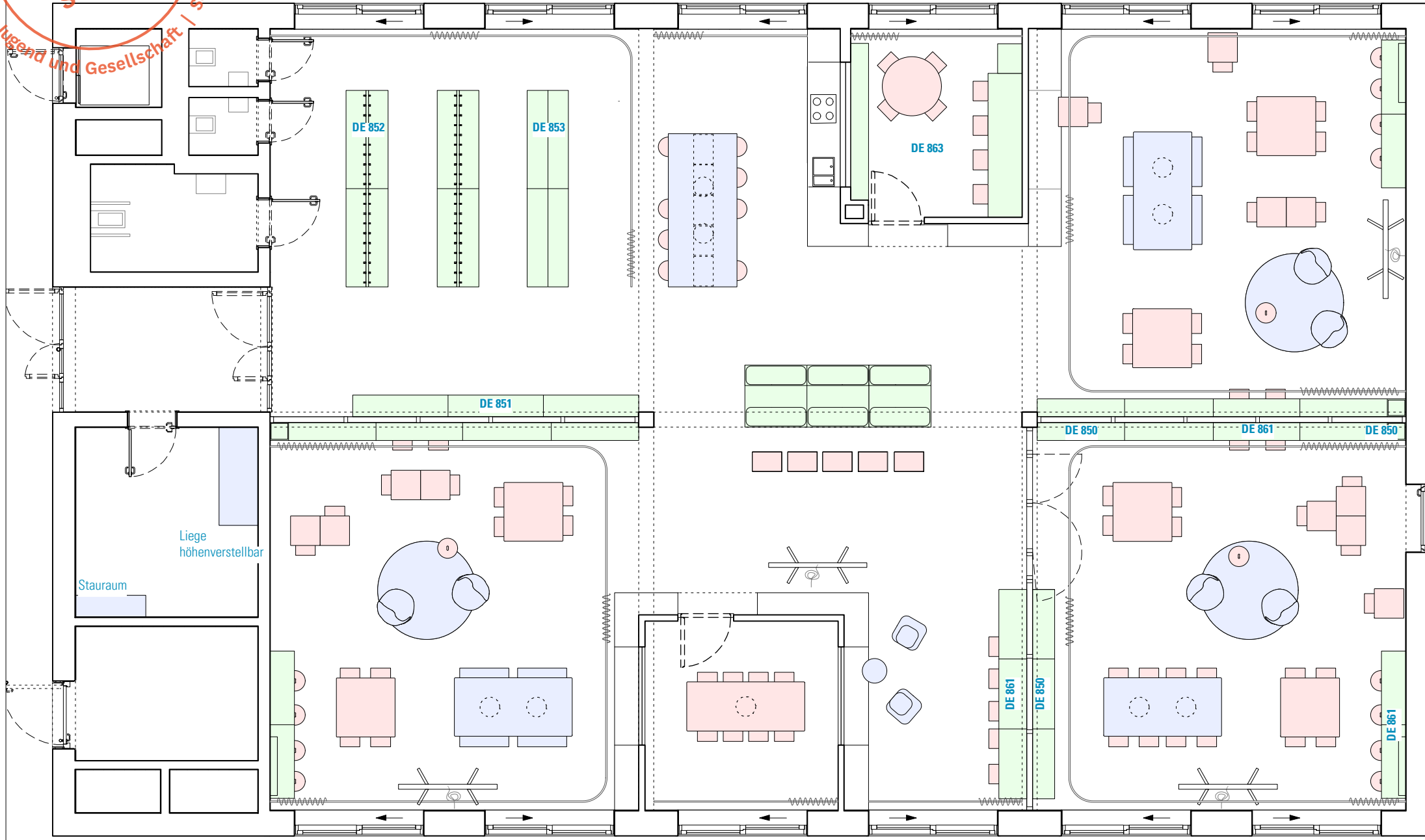

Hinweis: Grundriss-Darstellung nur nachrichtlich, in Teilen bereits fortgeschrieben.  
Kleinteilige Gegenstände (Boxen, Leiter, Whiteboards, etc.) nicht dargestellt, siehe Kostenberechnung.

## LEGENDE LOSE MÖBLIERUNG (VE 611)

- Planpaket Lose Schreiner Möbel
- Planpaket Lose Möbel
- Bestand / Übergangsphase / o.ä.

**HINWEISE:** Alle Maße sind von den Ausführenden verantwortlich zu prüfen. Abweichungen und Unstimmigkeiten jeglicher Art sind vor der Ausführung der Bauleitung mitzuteilen. Der Plan gilt nur in Zusammenhang mit der Statik und den entsprechenden Schalplänen. Sämtliche Höhenangaben beziehen sich auf ± 0,00 bzw. m ü.NN.

Index	Änderung	Bearbeiter	Datum

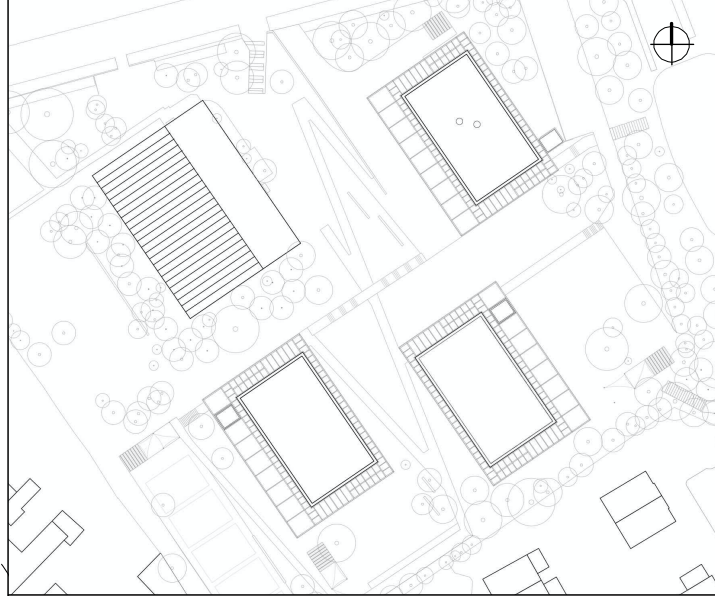

Projekt:  
**SCHULBAU OPEN SOURCE**  
Neubau Schule am Hartwege 2 - 99425 Weimar

Planinhalt:  
AUSFÜHRUNGSPLANUNG  
**BTC Lernhaus 1-9 | Übersicht Lose Möbel OG1**

Kooperationspartner:  
IBA Thüringen Auenstrasse 9, 99510 Apolda  
Montag Stiftung Jugend und Gesellschaft Adenauerallee 127, 53113 Bonn

Bauherrenschaft:  
Stadt Weimar  
Schwanseestraße 17  
99423 Weimar



Entwurfsverfasser:  
gernot schulz : architektur GmbH  
Vorgebirgstraße 338  
50969 Köln

Format:	Maßstab:	Erstellt am:	Erstellt von:	Status:	Index Nr.:	Index vom:
ISO A3	1:100	26.07.23	nm/sw	VA	00	18.08.2023

Projekt-Nr.	Plan-Nr.:
2618	<b>927-GSA-SOS-LP5-100-ÜP-OG1-LM-BTC-V-00_</b>



# Übersicht Lose Möblierung

Lernhaus 1-9 | BTC OG 1

Montag Stiftung Jugend und Gesellschaft | SOS Weimar

SCHULBAU  
OPEN  
SOURCE

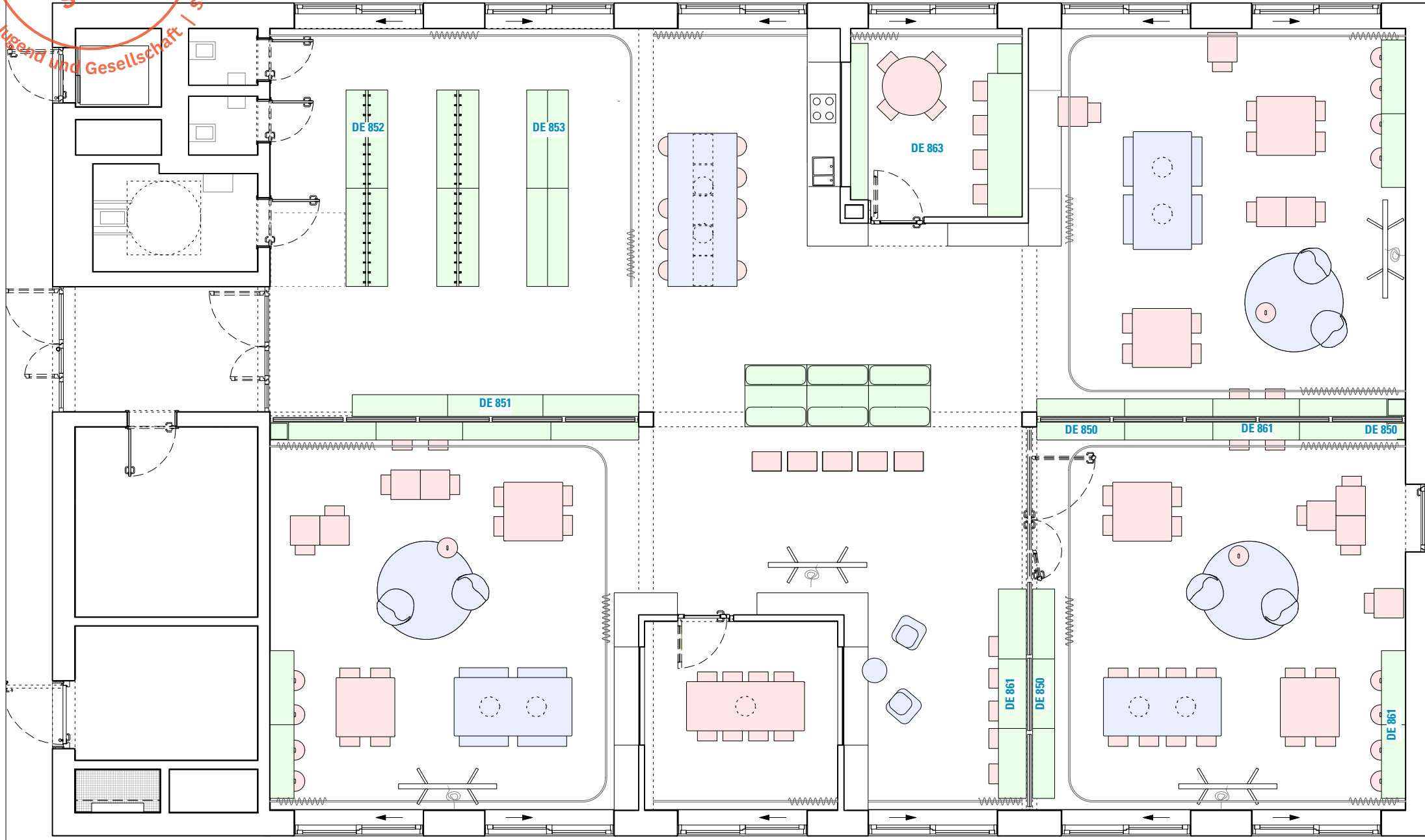

Hinweis: Grundriss-Darstellung nur nachrichtlich, in Teilen bereits fortgeschrieben.  
Kleinteilige Gegenstände (Boxen, Leiter, Whiteboards, etc.) nicht dargestellt, siehe Kostenberechnung.

## LEGENDE LOSE MÖBLIERUNG (VE 611)

- Planpaket Lose Schreinermöbel
- Planpaket Lose Möbel
- Bestand / Übergangsphase / o.ä.

**HINWEISE:** Alle Maße sind von den Ausführenden verantwortlich zu prüfen. Abweichungen und Unstimmigkeiten jeglicher Art sind vor der Ausführung der Bauleitung mitzuteilen. Der Plan gilt nur in Zusammenhang mit der Statik und den entsprechenden Schalplänen. Sämtliche Höhenangaben beziehen sich auf ± 0,00 bzw. m ü.NN.

Index	Änderung	Bearbeiter	Datum

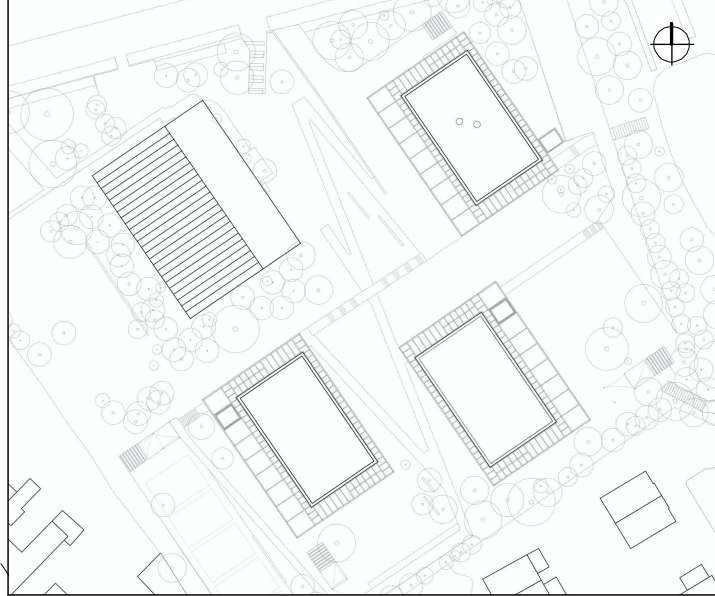

Projekt:  
**SCHULBAU OPEN SOURCE**  
Neubau Schule am Hartwege 2 - 99425 Weimar

Planinhalt:  
AUSFÜHRUNGSPLANUNG  
**BTC Lernhaus 1-9 | Übersicht Lose Möbel OG2**

Kooperationspartner:  
IBA Thüringen Auenstrasse 9, 99510 Apolda  
Montag Stiftung Jugend und Gesellschaft Adenauerallee 127, 53113 Bonn

Bauherrenschaft:  
Stadt Weimar  
Schwanseestraße 17  
99423 Weimar



Entwurfsverfasser:  
gernot schulz : architektur GmbH  
Vorgebirgstraße 338  
50969 Köln

Format:	Maßstab:	Erstellt am:	Erstellt von:	Status:	Index Nr.:	Index vom:
ISO A3	1:100	26.07.23	nm/sw	VA	00	18.08.2023

Projekt-Nr.	Plan-Nr.:
2618	<b>928-GSA-SOS-LP5-100-ÜP-OG2-LM-BTC-V-00</b>