

# Übersicht Lose Möblierung

Lernloft 10/11 S | BTB OG 1

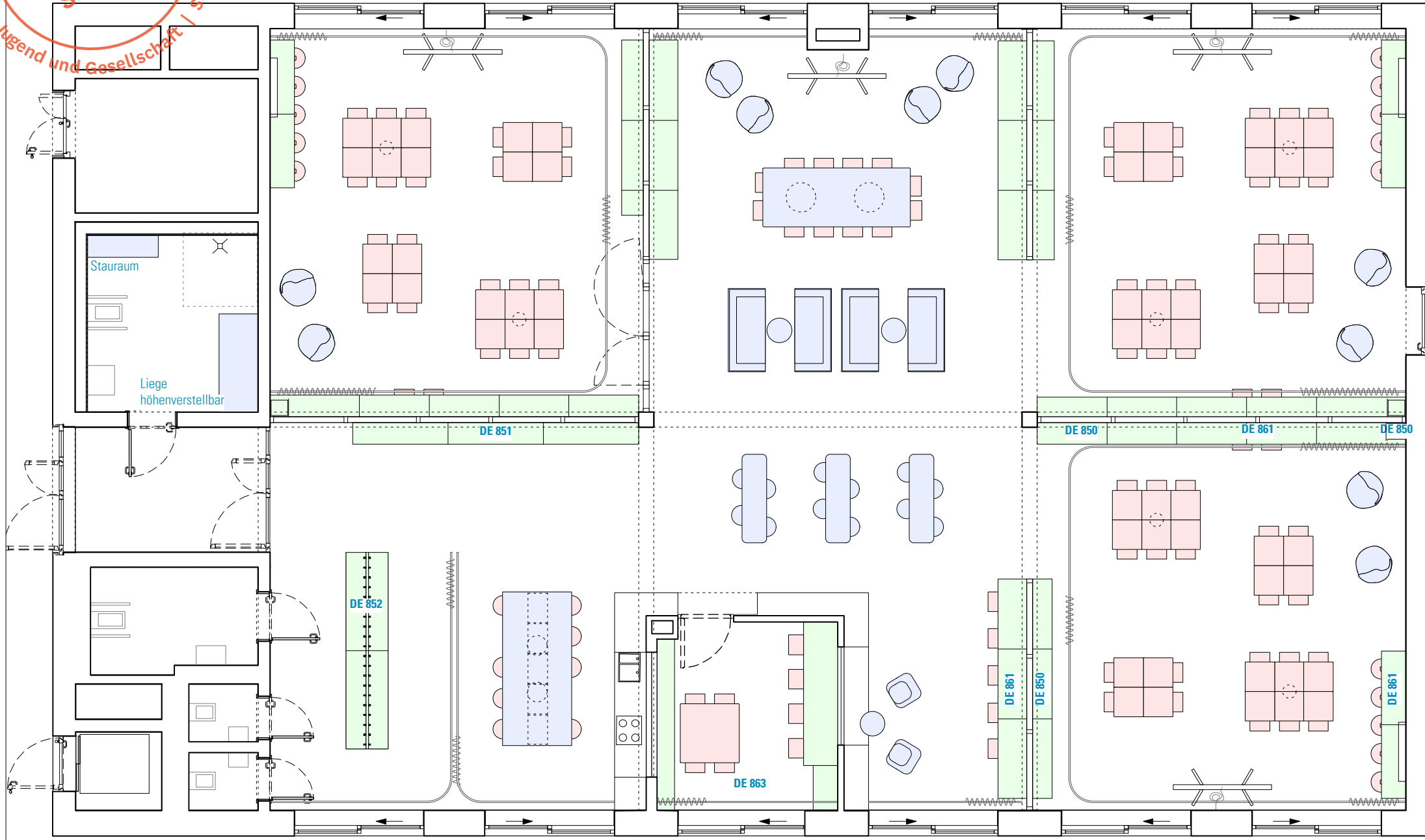
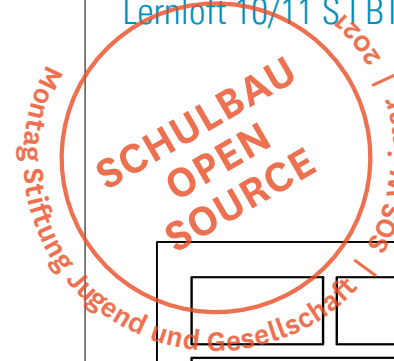

Hinweis: Grundriss-Darstellung nur nachrichtlich, in Teilen bereits fortgeschrieben.  
Kleinteilige Gegenstände (Boxen, Leiter, Whiteboards, etc.) nicht dargestellt, siehe Kostenberechnung.

## LEGENDE LOSE MÖBLIERUNG (VE 611)

- Planpaket Lose Schreinermöbel
- Planpaket Lose Möbel
- Bestand / Übergangsphase / o.ä.

**HINWEISE:** Alle Maße sind von den Ausführenden verantwortlich zu prüfen. Abweichungen und Unstimmigkeiten jeglicher Art sind vor der Ausführung der Bauleitung mitzuteilen. Der Plan gilt nur in Zusammenhang mit der Statik und den entsprechenden Schalplänen. Sämtliche Höhenangaben beziehen sich auf ± 0,00 bzw. m ü.NN.

Index	Änderung	Bearbeiter	Datum

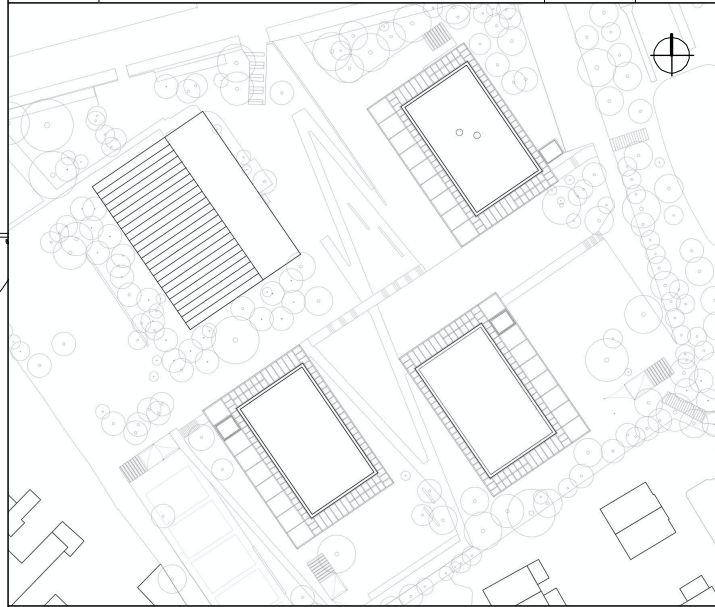

Projekt:  
**SCHULBAU OPEN SOURCE**  
Neubau Schule am Hartwege 2 - 99425 Weimar

Planinhalt:  
AUSFÜHRUNGSPLANUNG  
**BTB Lernhaus Oberstufe | Übersicht Lose Möbel OG**

Kooperationspartner:  
IBA Thüringen Auenstrasse 9, 99510 Apolda  
Montag Stiftung Jugend und Gesellschaft Adenauerallee 127, 53113 Bonn

Bauherrenschaft:  
Stadt Weimar  
Schwanseestraße 17  
99423 Weimar



Entwurfsverfasser:  
gernot schulz : architektur GmbH  
Vorgebirgstraße 338  
50969 Köln

Format: ISO A3	Maßstab: 1:100	Erstellt am: 26.07.23	Erstellt von: nm/sw	Status: VA	Index Nr.: <b>00</b>	Index vom: <b>18.08.2023</b>
-------------------	-------------------	--------------------------	------------------------	---------------	-------------------------	---------------------------------

Projekt-Nr. 2618	Plan-Nr.: <b>924-GSA-SOS-LP5-100-ÜP-OG1-LM-BTB-V-00</b>
---------------------	--