

Montag Stiftung Jugend und Gesellschaft | SOS Weimar | 1.2021

**SCHULBAU  
OPEN  
SOURCE**

Stahlwinkel mit Öse für Vorhängeschloss bauseits pulverbeschichtet antrazit RAL Maße Stahlwinkel ca. 30x50x3 mm Öse l=ca.35mm, b=ca.20mm

Detail Vorhängeschloss

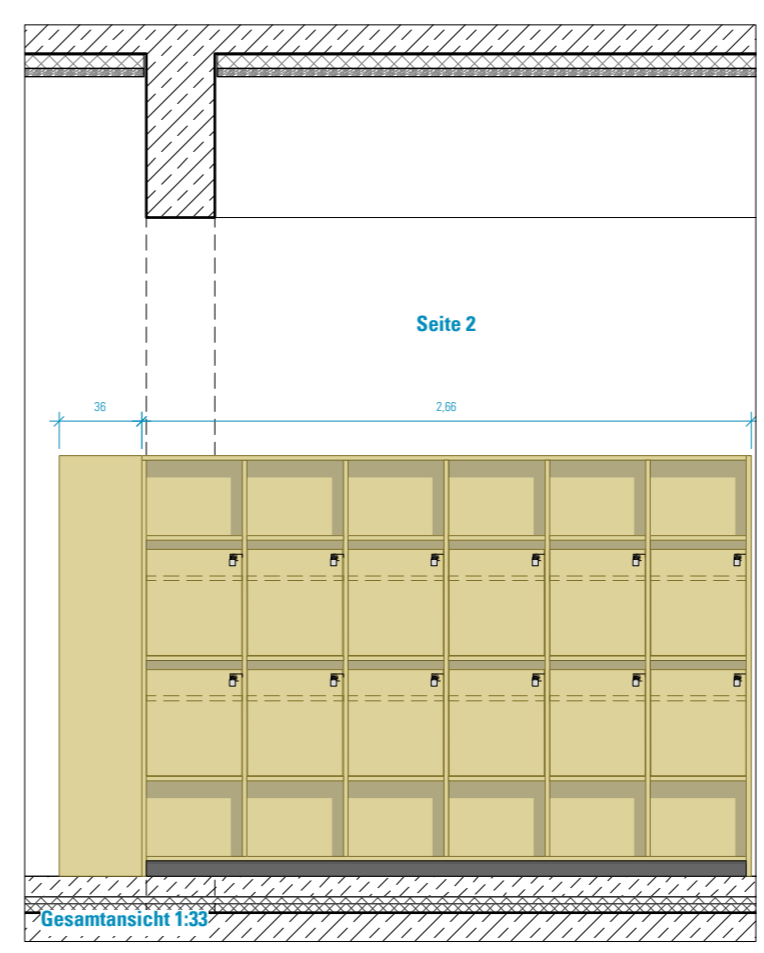
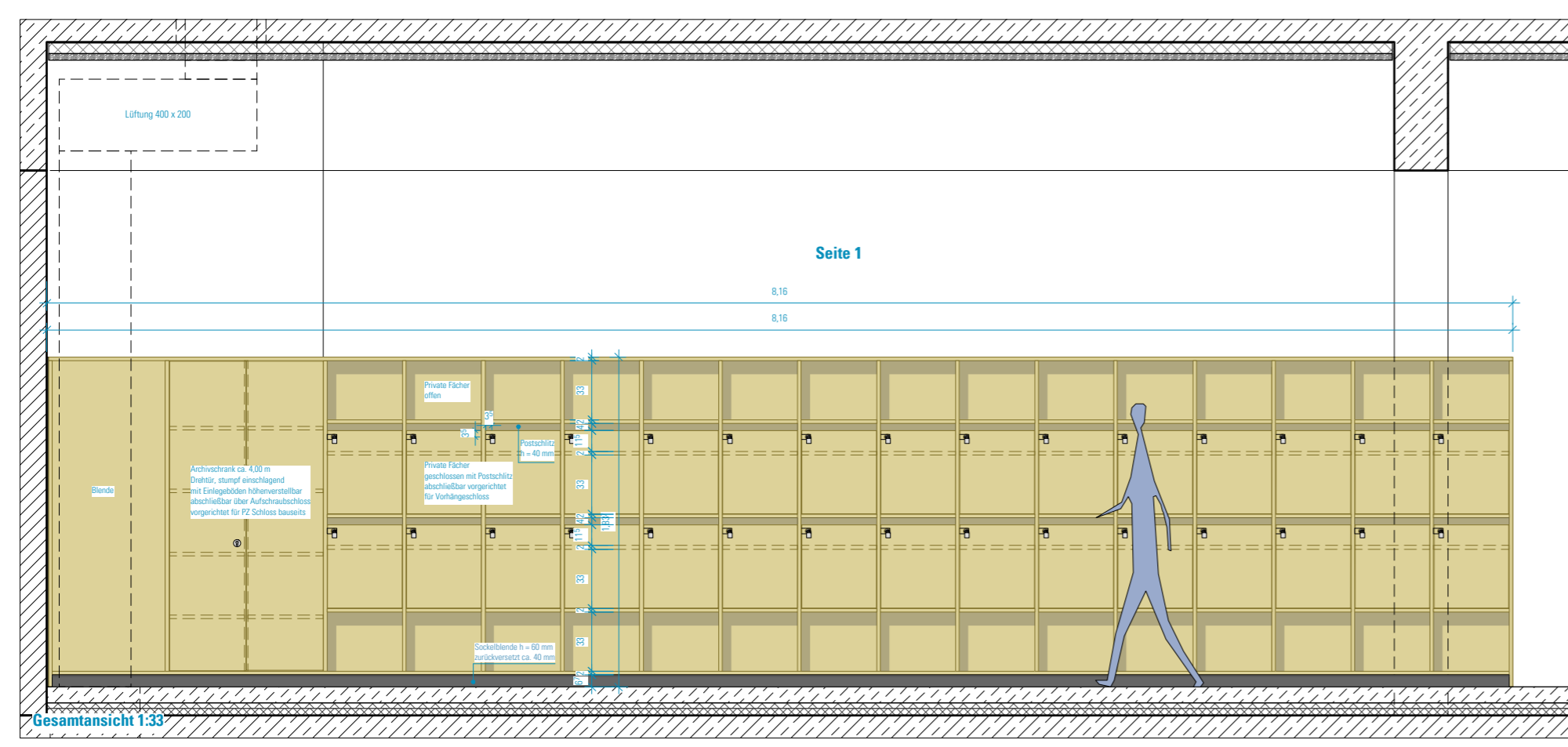
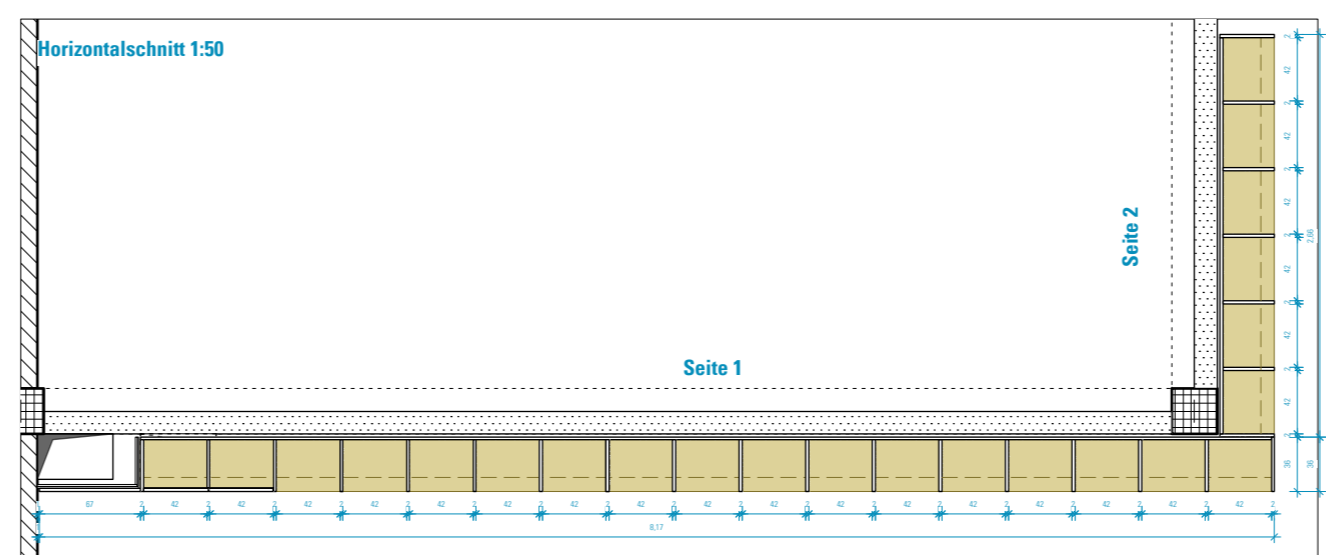
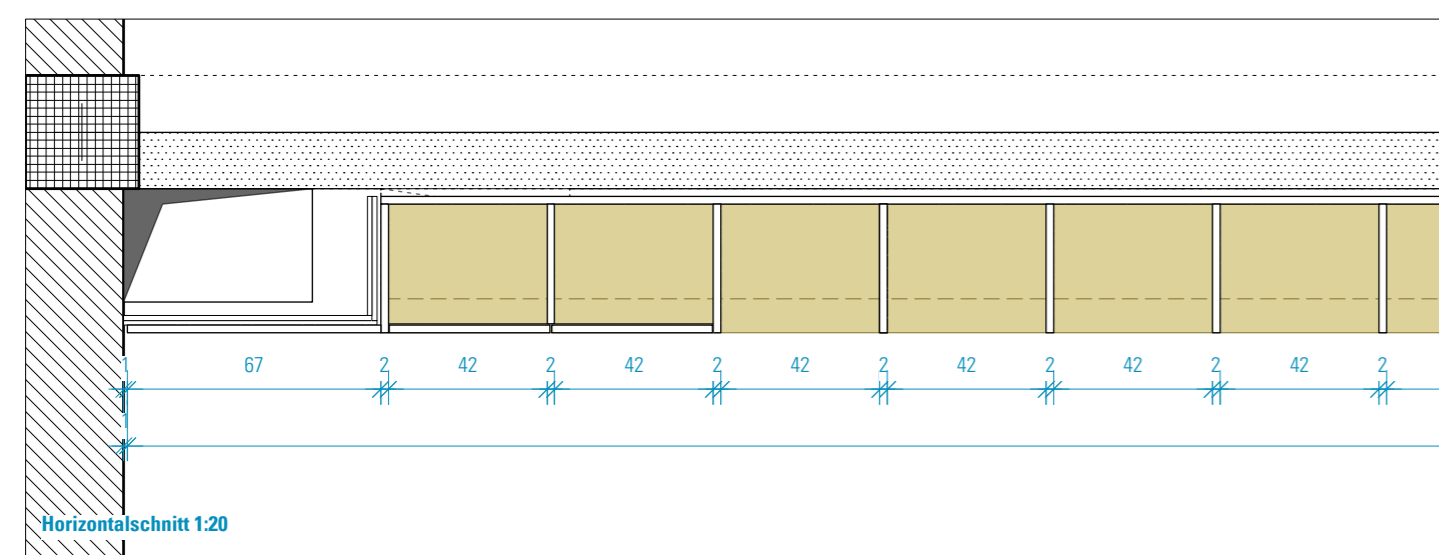
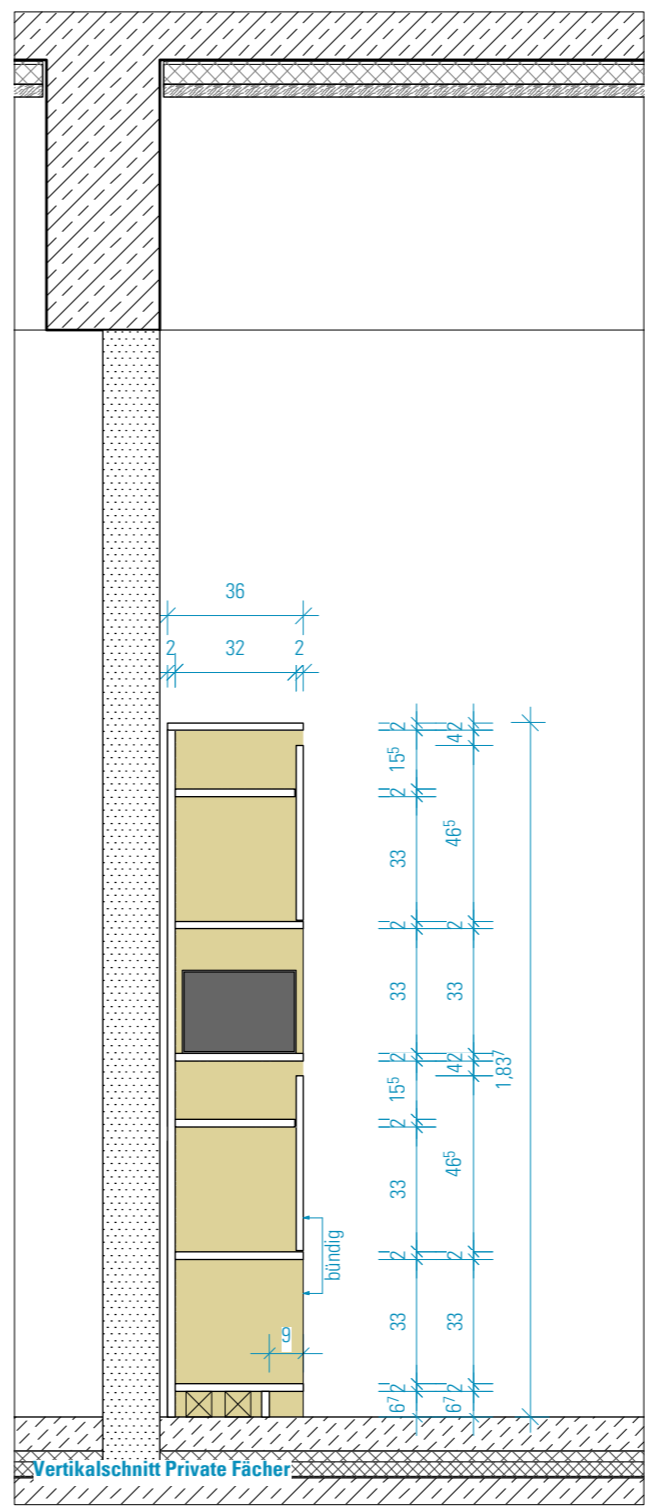
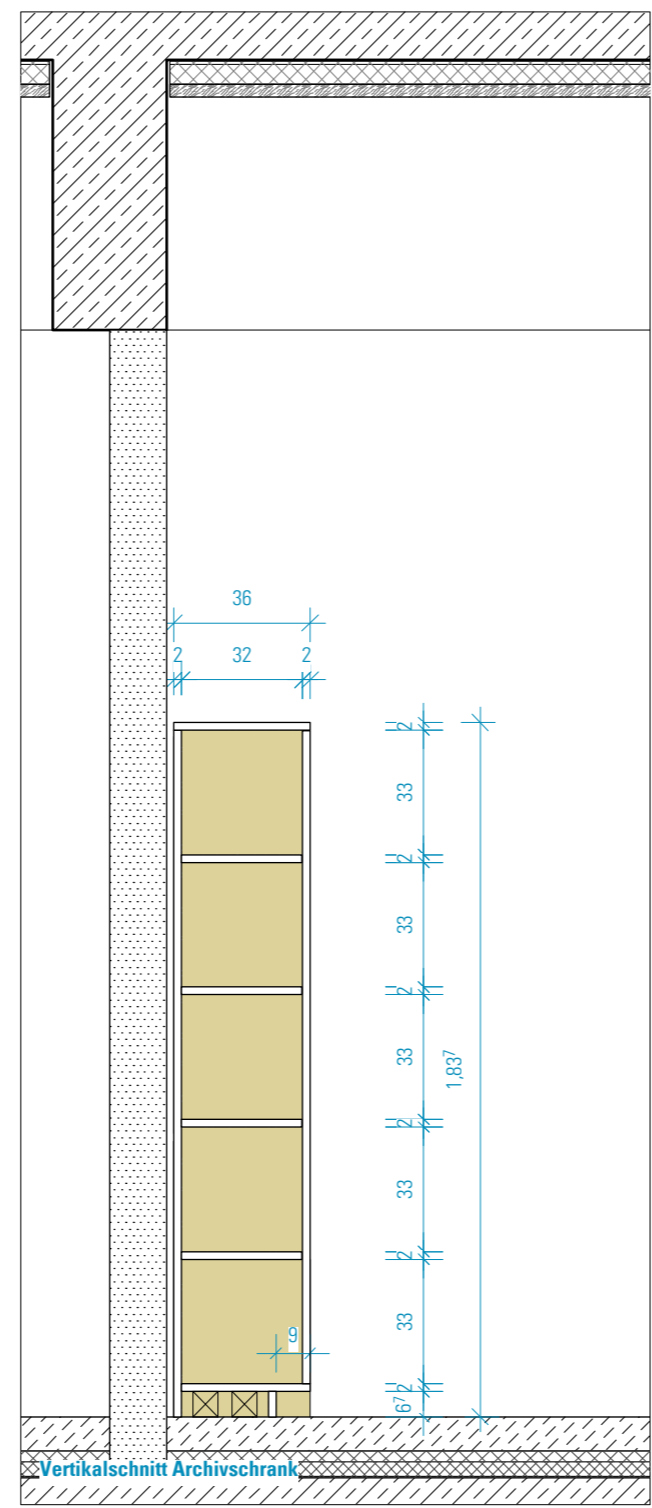
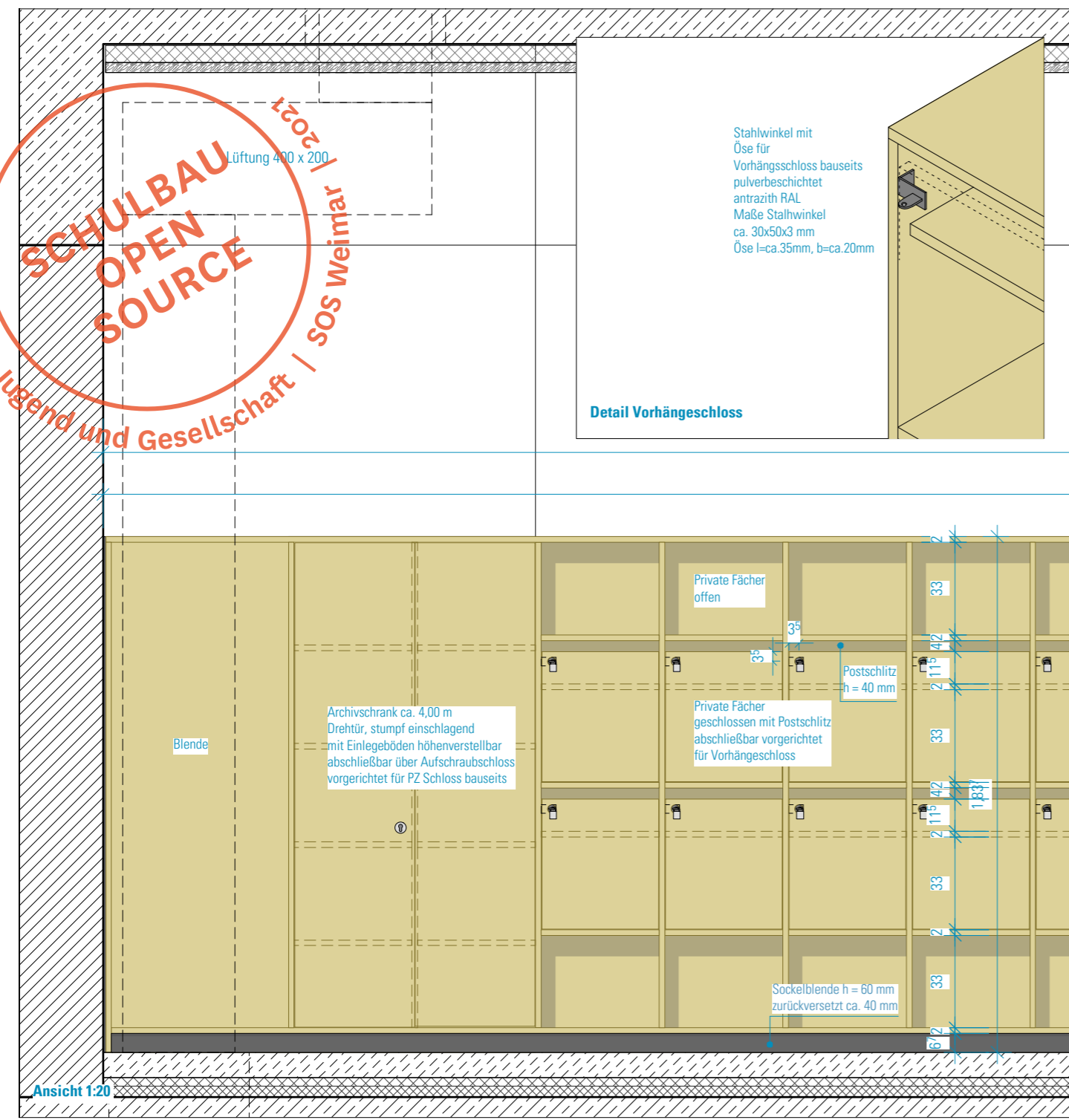

**HINWEISE:** Alle Maße sind von den Ausführenden verantwortlich zu prüfen. Abweichungen und Unstimmigkeiten jeglicher Art sind vor der Ausführung der Bauleitung mitzuteilen. Der Plan gilt nur in Zusammenhang mit der Statik und den entsprechenden Schalplänen. Sämtliche Höhenangaben beziehen sich auf ± 0,00 bzw. m ü.NN.

Index	Änderung	Bearbeiter	Datum

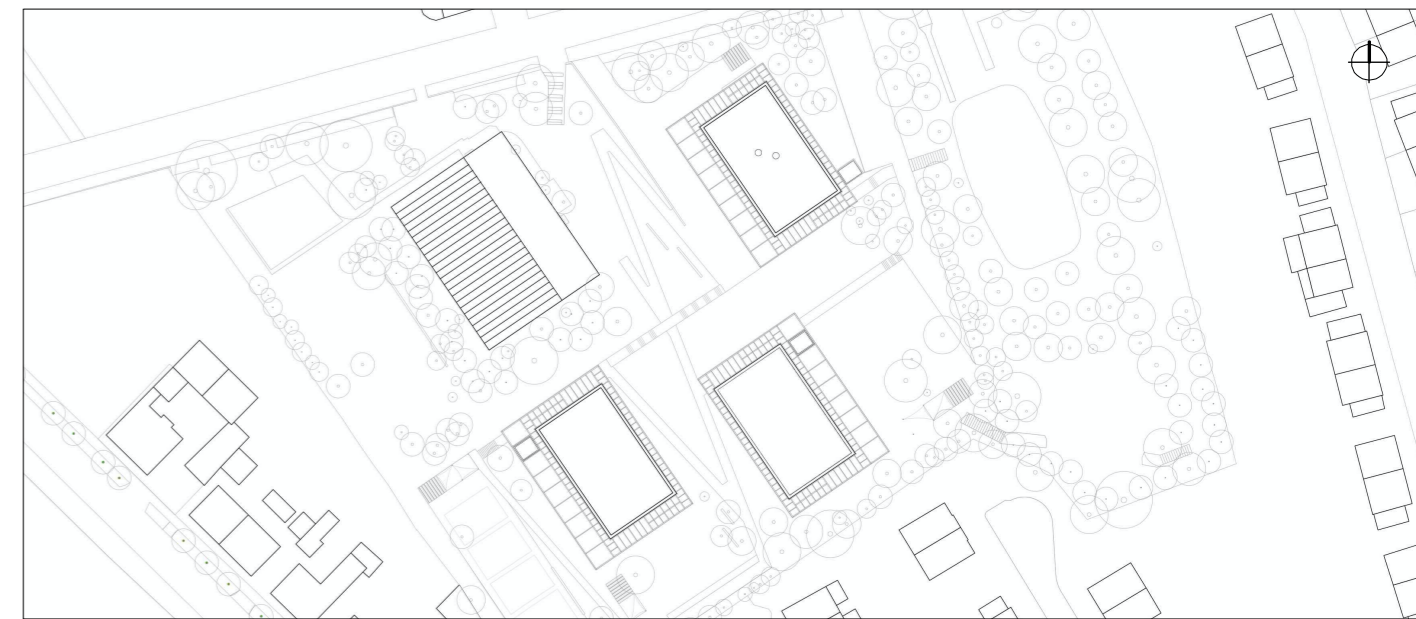

Projekt:  
**SCHULBAU OPEN SOURCE**  
Neubau Schule am Hartwege 2 - 99425 Weimar

Planinhalt:  
AUSFÜHRUNGSPLANUNG  
**Loose Möblierung | BTA Verwaltung Postfächer und Archivschränke**

Kooperationspartner:  
IBA Thüringen Auenstrasse 9, 99510 Apolda  
Montag Stiftung Jugend und Gesellschaft Adenauerallee 127, 53113 Bonn

Bauherrenschaft:  
Stadt Weimar Schwanseestraße 17 99423 Weimar

**weimar**  
Kulturstadt Europas

Unterschrift Bauherrenschaft

Entwurfsverfasser:  
gernot schulz : architektur GmbH Vorgebirgstraße 338 50969 Köln

**gernot schulz : architektur**  
GmbH

Unterschrift Entwurfsverfasser

Format: ISO A2	Maßstab: 1:100	Erstellt am: 03.05.2023	Erstellt von: SW	Status: VA	Index Nr.: <b>00</b>	Index vom: <b>18.08.2023</b>
Projekt-Nr. 2618	Plan-Nr.: <b>856-GSA-SOS-LP5-20-DE-LM-BTA-V-00</b>					