

Ansicht Abwicklung C

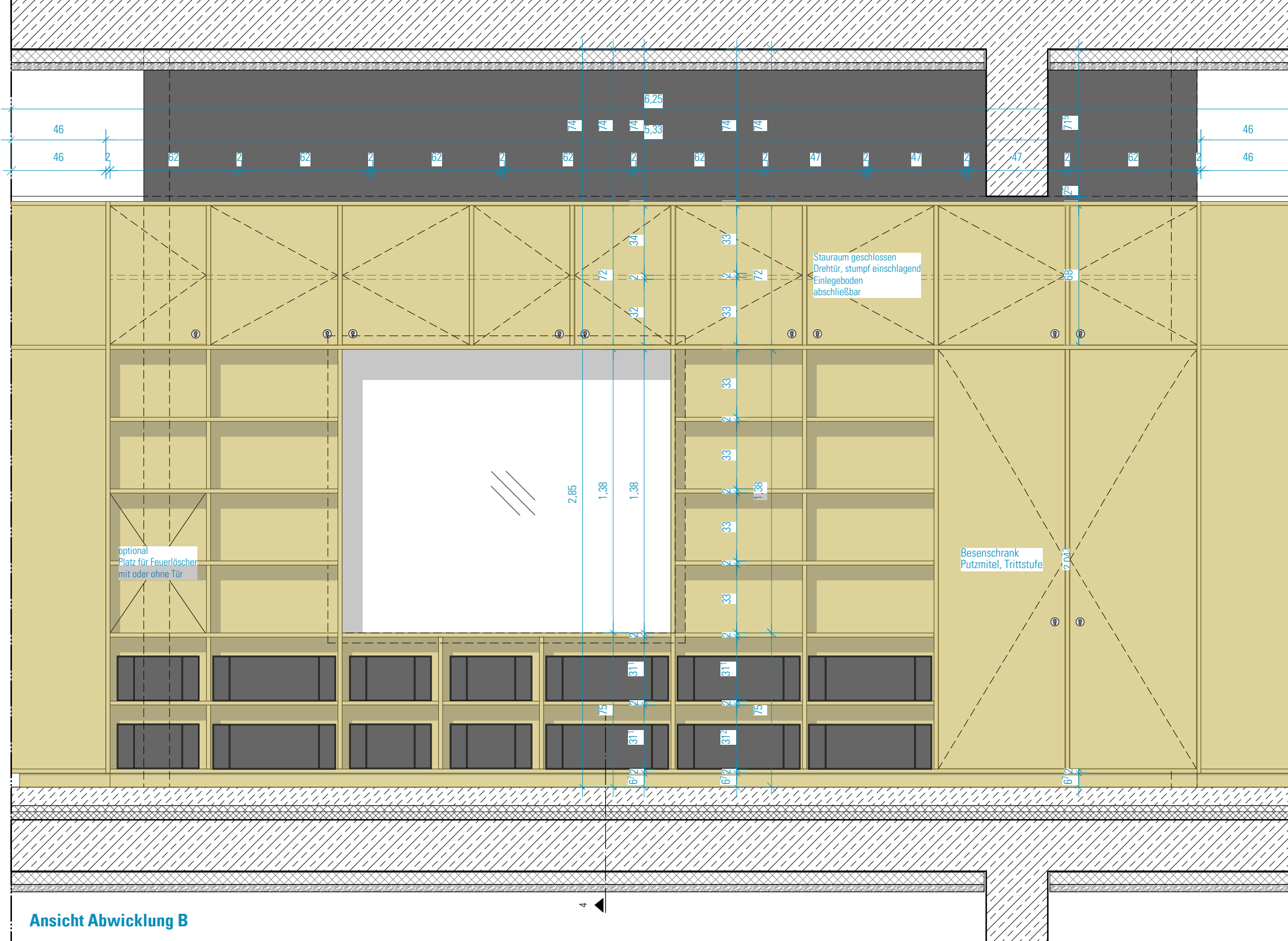

Ansicht Abwicklung B

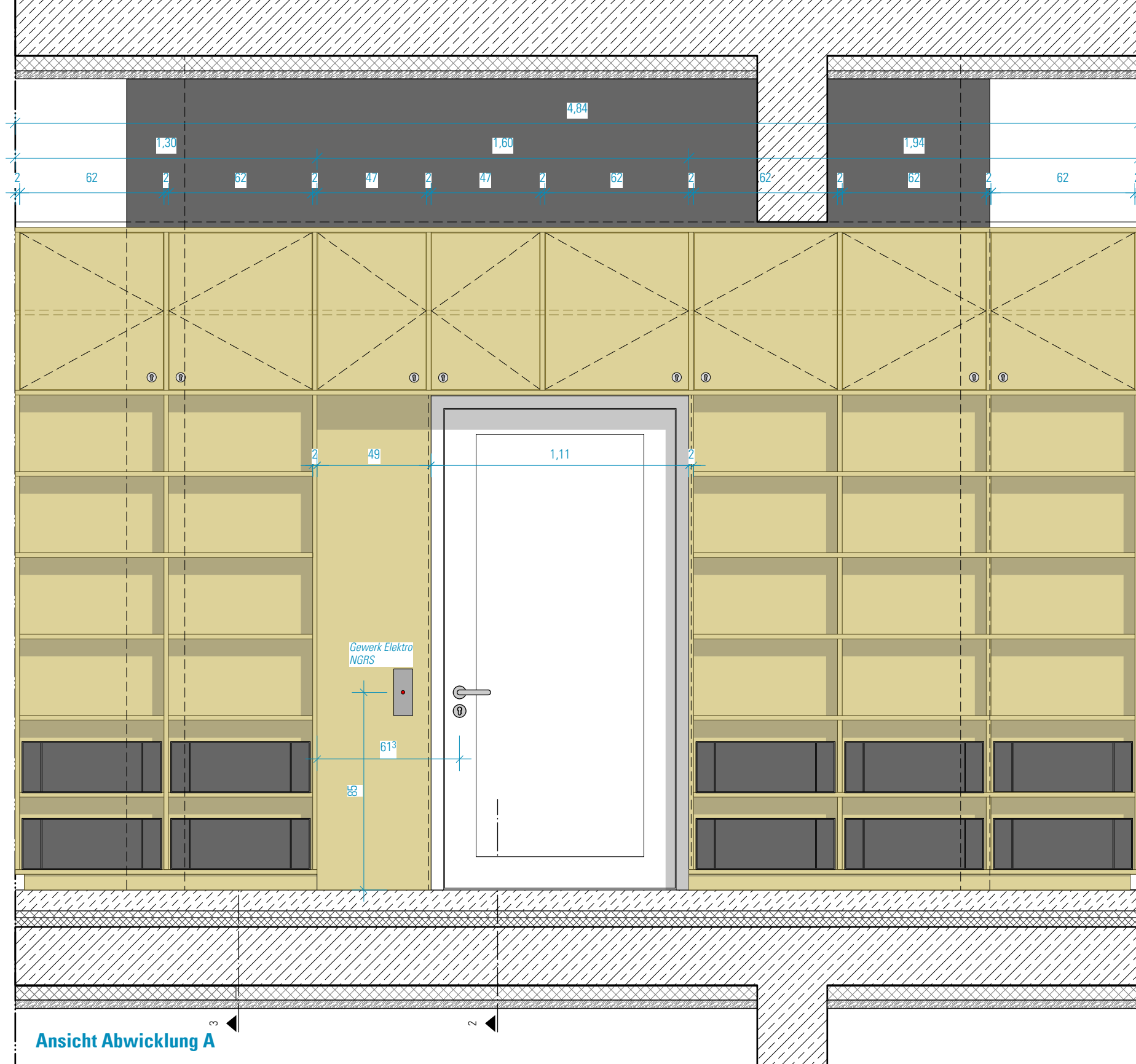

Ansicht Abwicklung A

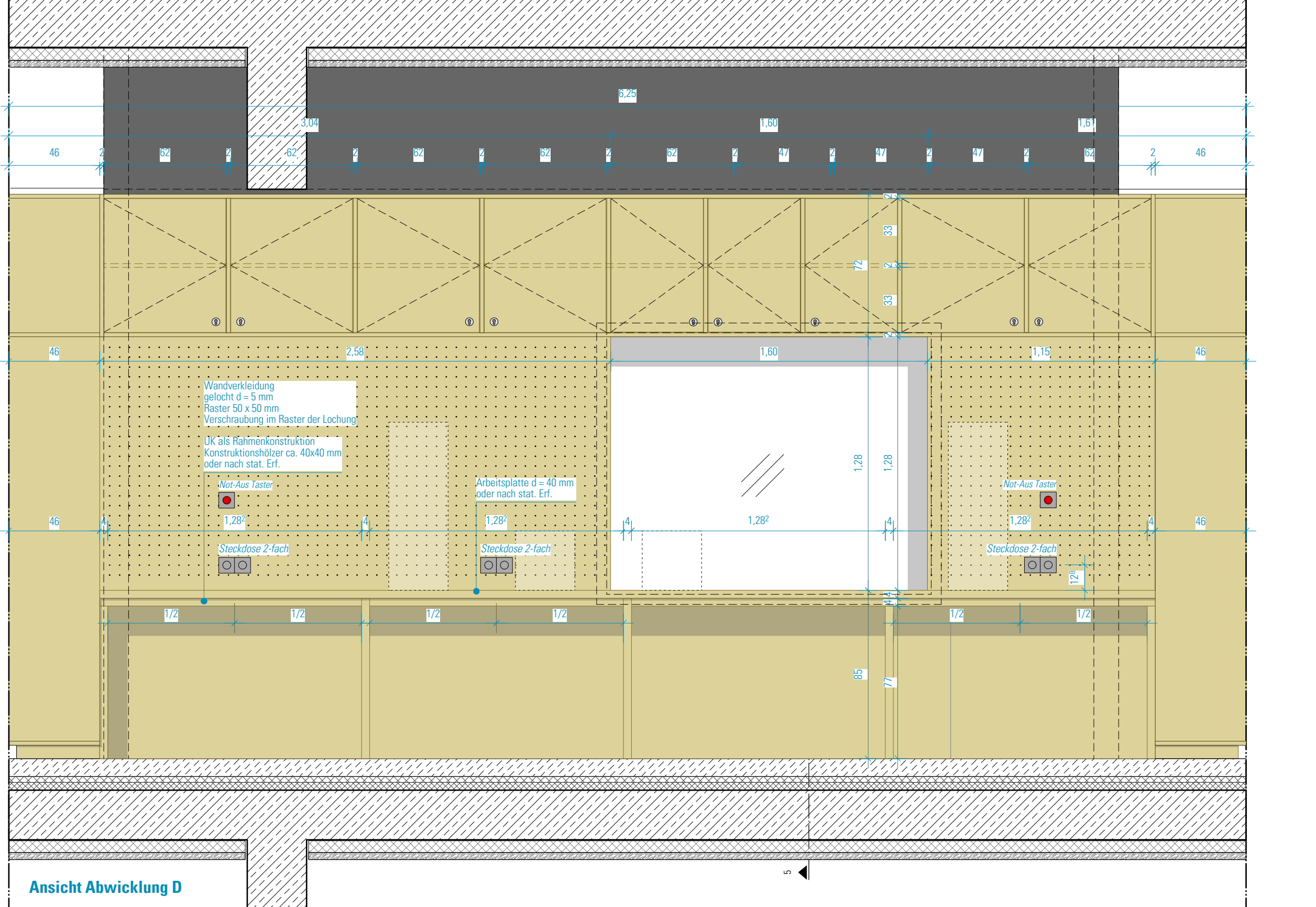

Ansicht Abwicklung D

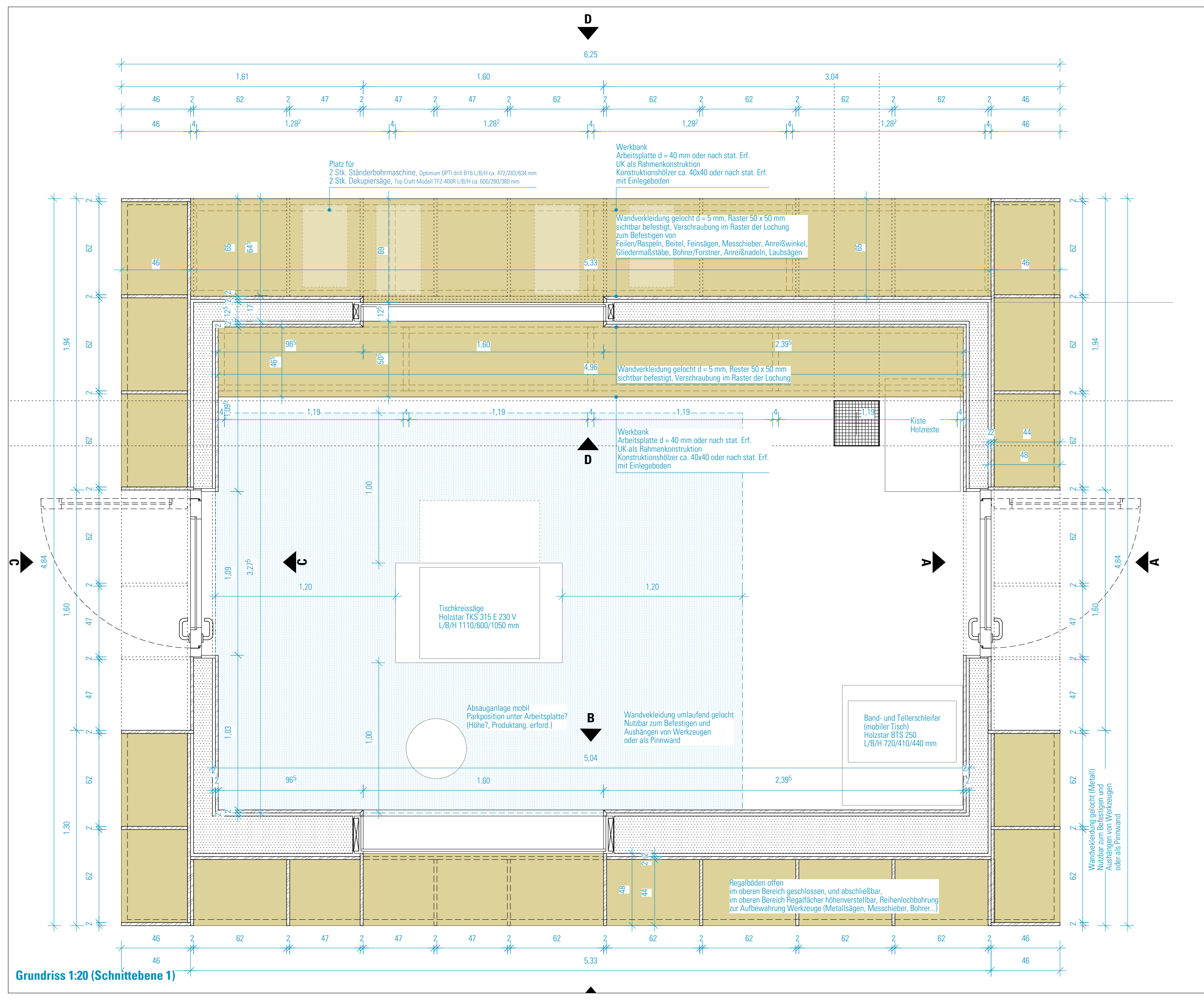

Grundriss 1:20 (Schnittebene 1)

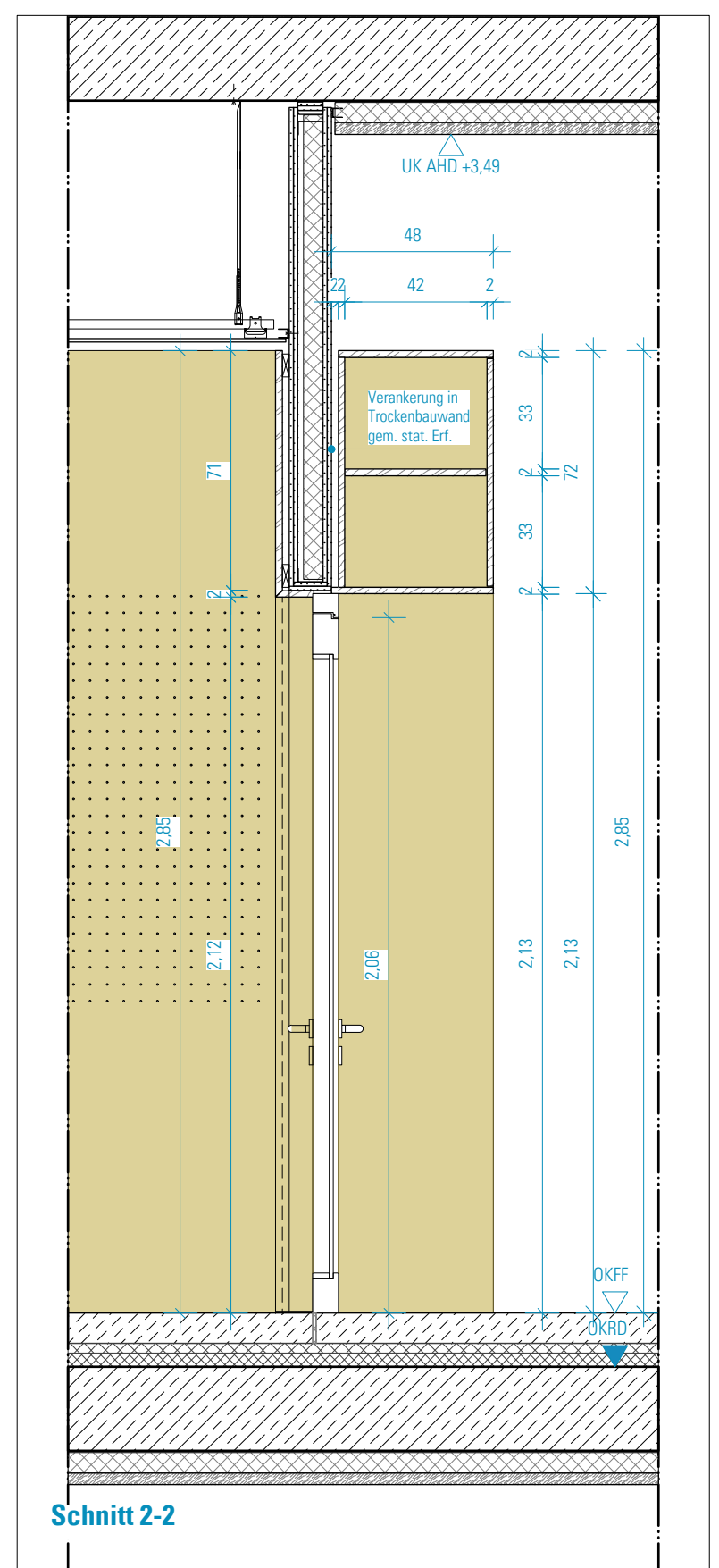

Schnitt 2-2

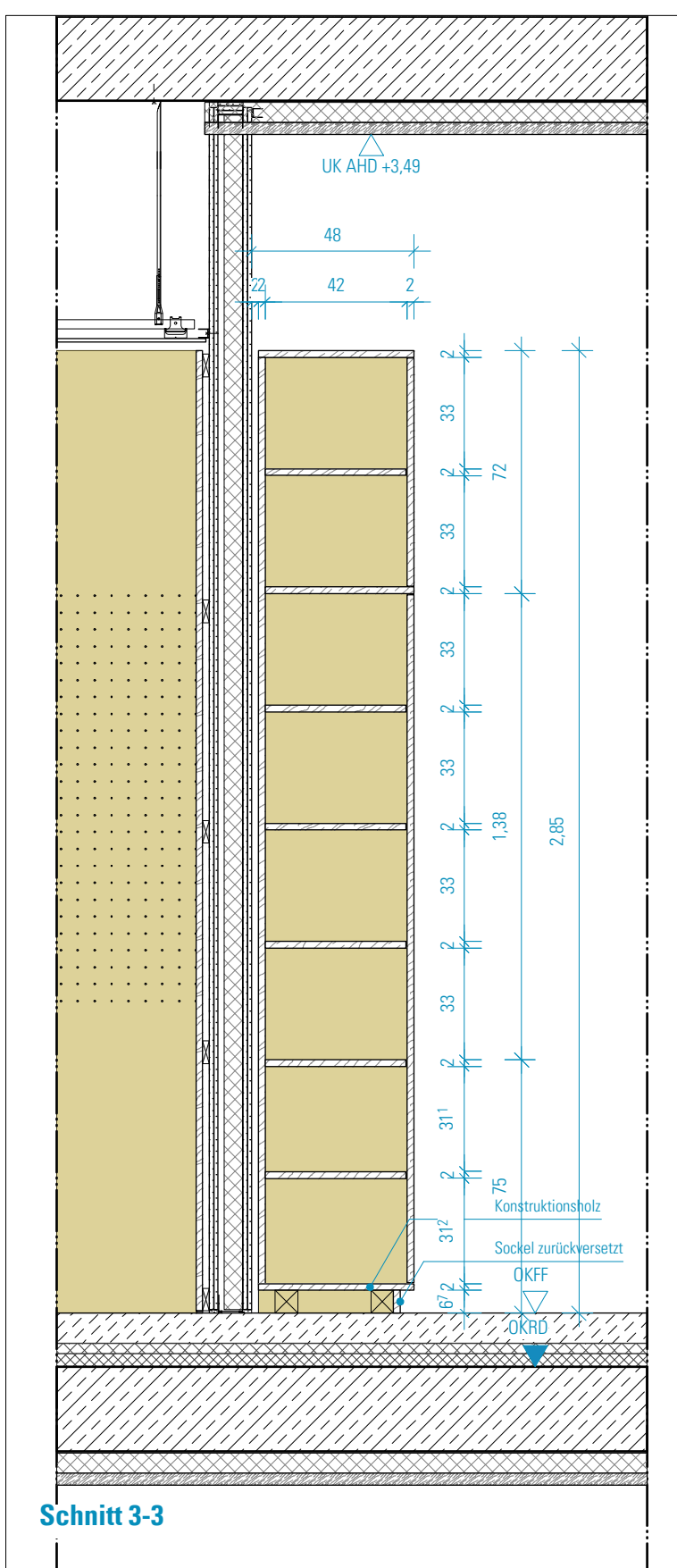

Schnitt 3-3

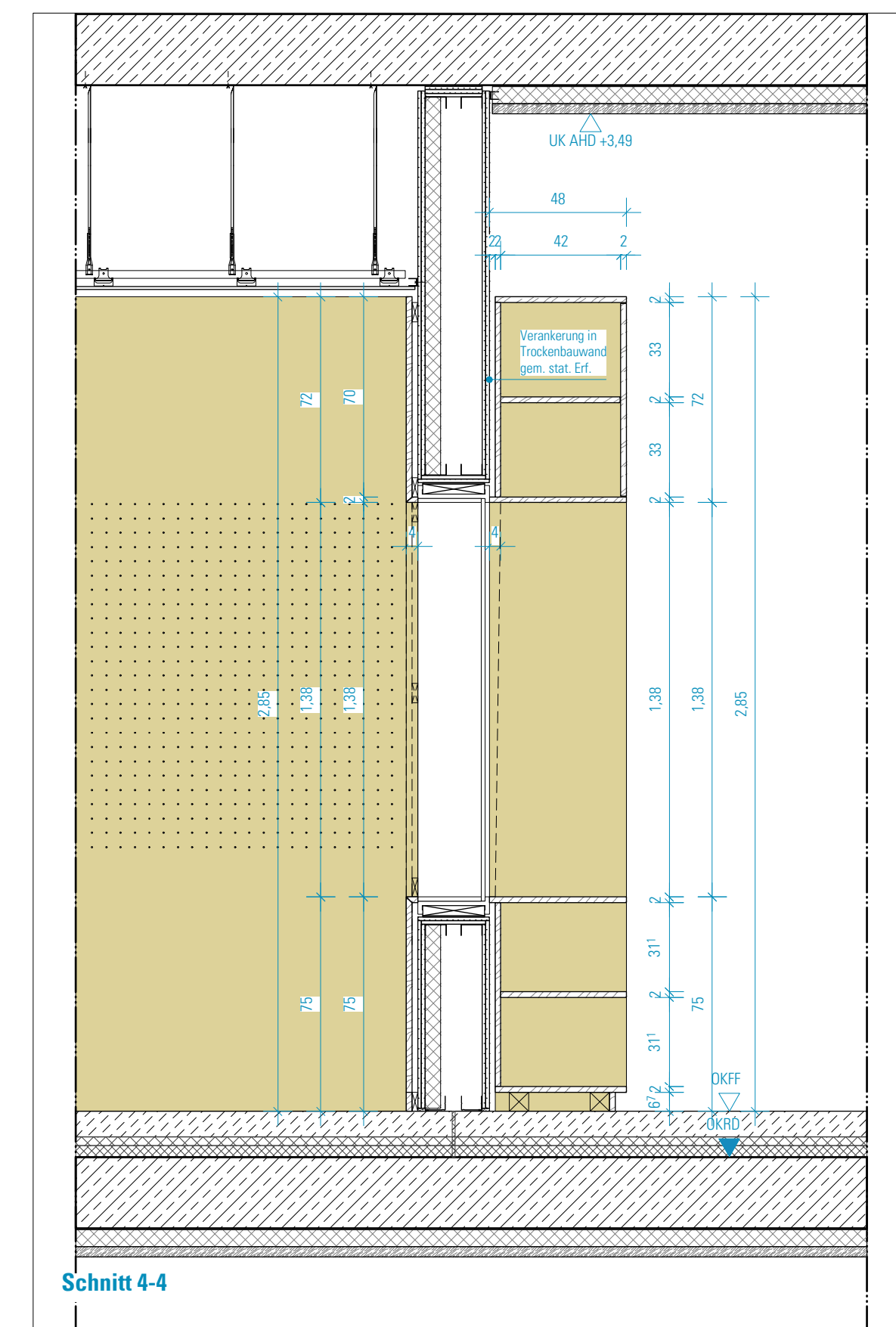

Schnitt 4-4

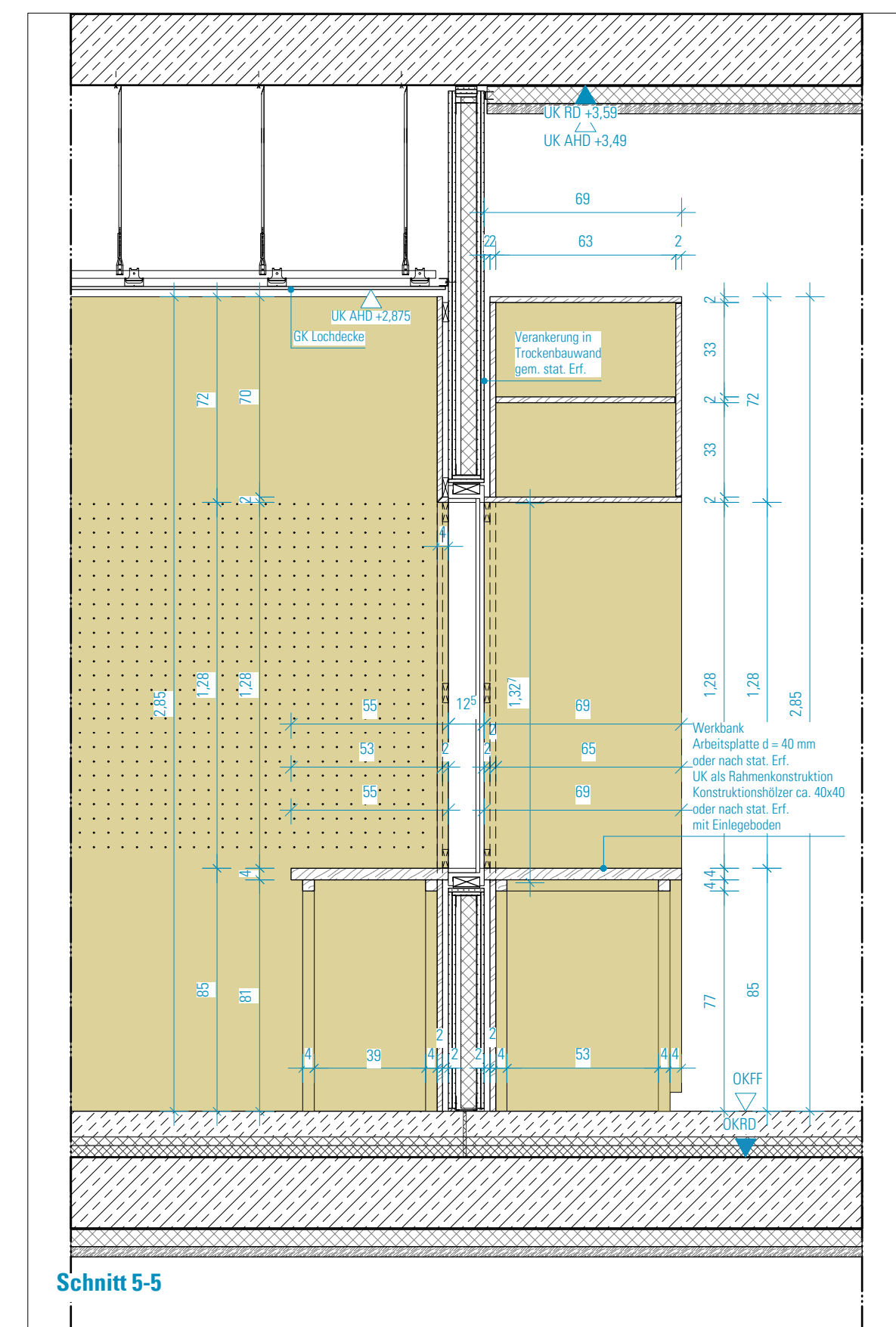

Schnitt 5-5

ALLGEMEINE HINWEISE:
 Alle in den Zeichnungen angegebenen Maße, sowie von den Raummaßen abhängige Möbelmaße sind vor der Erstellung der Werkplanung vom AN eigenverantwortlich vor Ort zu prüfen. Unstimmigkeiten sind mit der Planung/der Bauleitung zu erörtern und ggf. freigeben zu lassen.
 Die Kalt- und Warmwasserversorgung sowie festverdrahtete Elektroanschlüsse erfolgt baustellen.

HINWEISE: Alle Maße sind von den Ausführenden verantwortlich zu prüfen. Abweichungen und Unstimmigkeiten jeglicher Art sind vor der Ausführung der Bauleitung mitzuteilen. Der Plan gilt nur in Zusammenhang mit der Statik und den entsprechenden Schalplänen. Sämtliche Höhenangaben beziehen sich auf ± 0,00 bzw. m ü. NN.

Index	Änderung	Bearbeiter	Datum

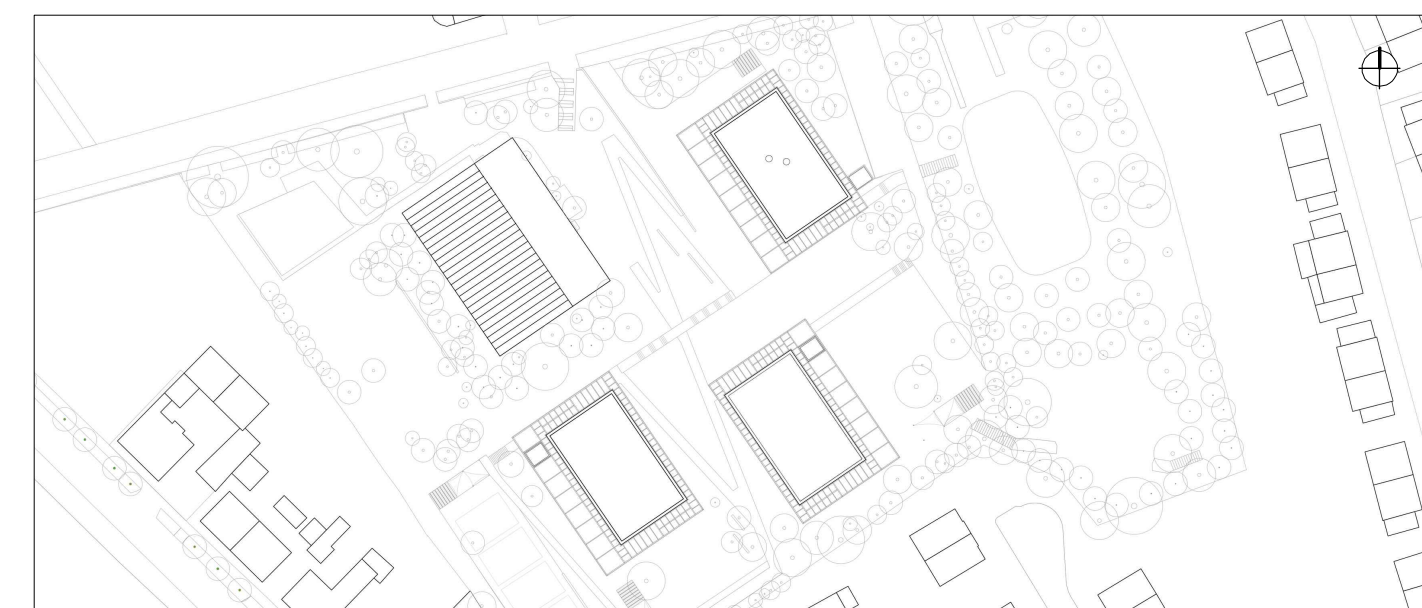

Projekt:
SCHULBAU OPEN SOURCE
 Neubau Schule am Hartwege 2 - 99425 Weimar

Planarbeit:
AUSFÜHRUNGSPLANUNG
Feste Möblierung - Werkstattbox BTA 001

Kooperationspartner:
 IBA Thüringen
 Auenstrasse 9, 99510 Apolda
 Montag Stiftung Jugend und Gesellschaft
 Adenauerallee 127, 53113 Bonn

Bauherrschaft:
 Stadt Weimar
 Schwannestraße 17
 99423 Weimar

weimar
 Kulturstadt Europas

Entwurf/verfasser:
 gernot schulz - architektur GmbH
 Vorgebirgsstraße 338
 50969 Köln

gernot schulz - architektur
 GmbH

Index Nr.: 12.08.22

Formal:
 ISO A1
 Maßstab:
 1:20
 Erteilt am:
 28.07.22
 Erteilt von:
 SW
 Status:
 VA
 Index Nr.:
 VA
 Index vom:
 12.08.22

Projekt Nr.: 2618
 Plan Nr.: 874-GSA-SOS-LP5-20-DE-GT-BTA-V-00