SCHULBAU OPEN SOURCE

Montag Stiftung Jugend und Gesellschaft | SOS Weimar | 2021

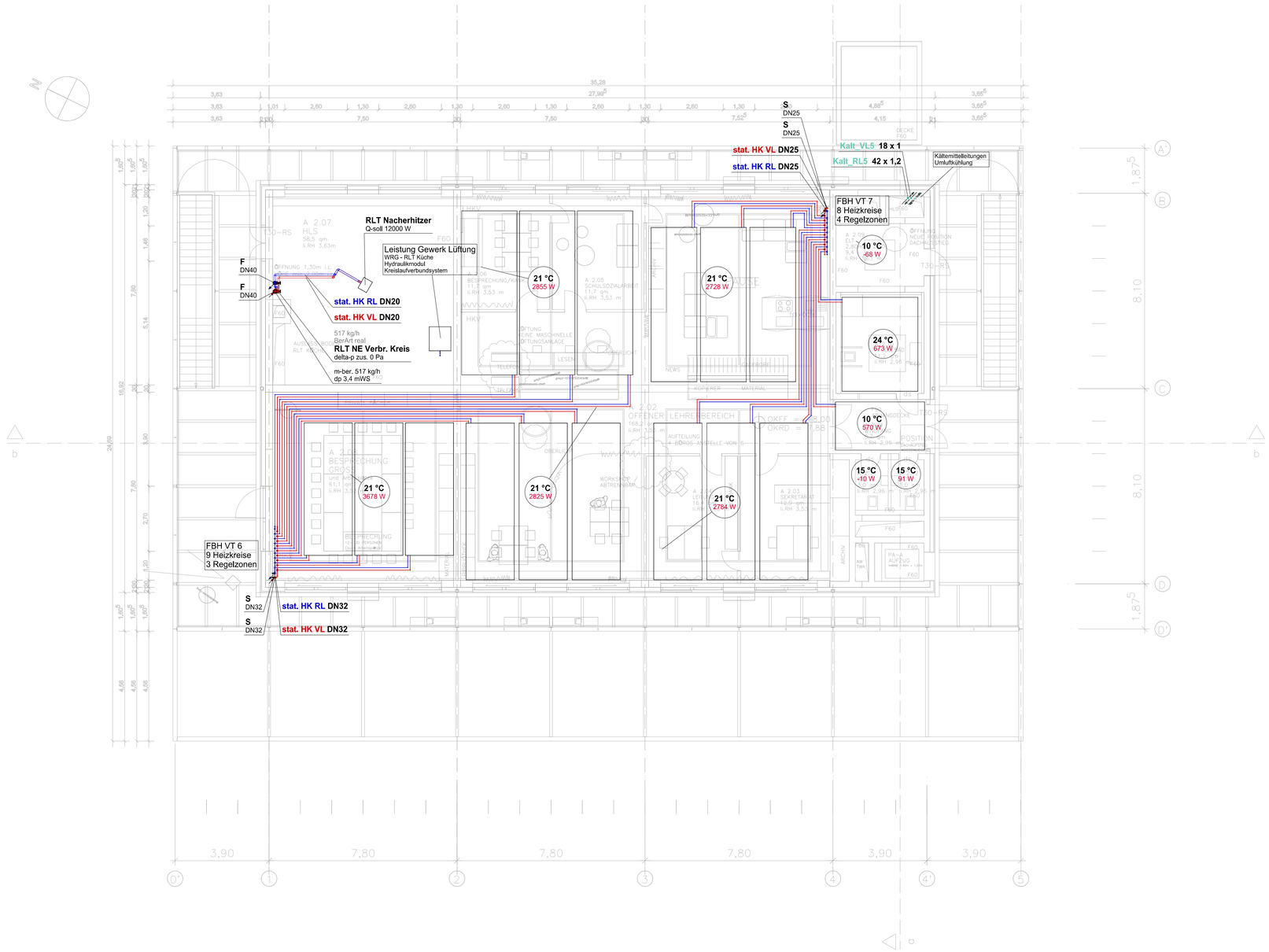

LEGENDE

- RLT Zuluft
- RLT Abluft
- RLT Fortluft
- RLT Aussenluft
- Heizung Vorlauf
- Heizung Rücklauf
- Fußbodenheizung
- Kühlung Vorlauf
- Kühlung Rücklauf
- Sanitär Trinkwasser kalt
- Sanitär Trinkwasser warm
- Sanitär Trinkwasser Zirkulation
- Sanitär Schmutzwasser
- Sanitär Schmutzwasser Grundleitung
- Sanitär Regenwasser

Montag Stiftung
Jugend und Gesellschaft

in Kooperation mit:

IBA Thüringen

PROJEKT

Schulbau Open Source
Staatliche Gemeinschaftsschule Weimar

ENTWICKLUNGSTEAM

Montag Stiftung Jugend und Gesellschaft
IBA Thüringen

Stadtverwaltung Weimar

Schulgemeinschaft der Staatlichen
Gemeinschaftsschule Weimar

gernot schulz : architektur, Köln
Hausmann Architekten, Aachen
Walter Heilmann Schulbauberatung, Köln
Studio Urbane Landschaften, Hamburg
IB Hausladen, München
Ingenieurbüro Fruth, Grässner & Partner
IBC Ingenieurbau-Consult GmbH
Ingenieurbüro Matthias Münz, Weimar
Hoock & Partner Sachverständige PartG mbB
Eckmann & Rowley, Bonn

ÜBERSICHTSPLAN

BAUHERR

Stadt Weimar
Sport- und Schulverwaltungsamt
Schwanseestraße 17
99423 Weimar

AUFTRAGGEBER

Montag Stiftung Jugend und Gesellschaft
Adenauerallee 127
53113 Bonn

KOOPERATIONSPARTNER

IBA Thüringen
Auenstrasse 9
99510 Apolda

FACHPLANER

Hochbauplanung

gernot schulz : architektur GmbH
Vorgebirgstraße 338
50969 Köln

PLANINHALT

Leistungsphase 3

Gemeinschaftshaus
Grundriss 2. Obergeschoss HEIZUNG

Maßstab 1:100

26.09.2019

PLANBEZEICHNUNG

SOS_IBH_LPH3_GEM_GR_H_2OG.pdf

LIZENZ

[redacted]